



Oficio No. PMSP -134 /2020

H. Congreso del Estado de Nuevo León

Presente.-

En cumplimiento con lo establecido en el artículo 16 fracción V y VI del Reglamento Orgánico del Patronato de Muesos de San Pedro, así como el 33 fracción III inciso e) de la Ley de Gobierno Municipal del Estado de Nuevo León, me permito presentar, el **INFORME FINANCIERO Y CONTABLE** correspondiente al **CUARTO TRIMESTRE 2020** del período **01 de octubre al 31 de diciembre**, y acumulado del **01 enero al 31 de diciembre de 2020** documento que fue aprobado en la sesión de consejo celebrada el **27 de enero de 2021**, se adjunta CD electrónico con el contenido del mismo.

Sin otro particular de momento, reitero a usted las seguridades de mi atenta y distinguida consideración.

Atentamente,

San Pedro Garza García, N.L. a 29 de enero de 2021.

Ing. Rogelio Vicente Sánchez Garza

El C. Director General



Ato A.G.F 2020, unda (1)



Oficio No. PMSP -136 /2020

**Auditoria Superior del Estado de Nuevo León**

**Presente.-**

En cumplimiento con lo establecido en el artículo 16 fracción V y VI del Reglamento Orgánico del Patronato de Mueos de San Pedro, así como el 33 fracción III inciso e) de la Ley de Gobierno Municipal del Estado de Nuevo León, me permito presentar, el **INFORME FINANCIERO Y CONTABLE** correspondiente al **CUARTO TRIMESTRE 2020** del período **01 de octubre al 31 de diciembre**, y acumulado del **01 enero al 31 de diciembre de 2020** documento que fue aprobado en la sesión de consejo celebrada el **27 de enero de 2021**.

Sin otro particular de momento, reitero a usted las seguridades de mi atenta y distinguida consideración.

**Atentamente,**

**San Pedro Garza García, N.L. a 29 de enero de 2021.**

**Ing. Rogelio Vicente Sánchez Garza**

**El C. Director General**

**ASENL** 01

**AUDITORÍA SUPERIOR DEL ESTADO DE NUEVO LEÓN**

Anexos: Hora: 10:30  
29 ENE 2021

- ( ) Certificados \_\_\_\_\_ fojas
- ( ) Simples \_\_\_\_\_ fojas
- ( ) Formatos \_\_\_\_\_
- ( ) CD's \_\_\_\_\_ ( ) Cajas \_\_\_\_\_
- ( ) USB \_\_\_\_\_ ( ) Carpetas \_\_\_\_\_
- Otros (1) CUADERNICO COPIASIMPLE

**RECIBIDO**

Por:

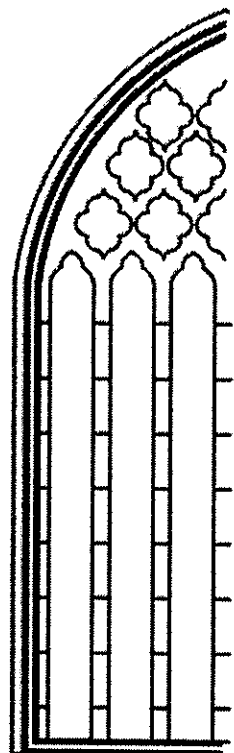

PATRONATO  
DE  
MUSEOS  
DE  
SAN PEDRO

Cuarto Informe Trimestral -2020  
Período 01 de octubre al 31 de diciembre y  
acumulado del 01 de enero al 31 de diciembre.



**C. Integrantes Consejo del Patronato de Museos de San Pedro**

**P r e s e n t e .-**

Con el fin de dar cumplimiento con lo establecido en el artículo 16 fracción V y VI del Reglamento Orgánico del Patronato de Muesos de San Pedro, así como el 33 fracción III inciso e) de la Ley de Gobierno Municipal del Estado de Nuevo León, me permito presentar, para su análisis, estudio y en su caso aprobación, el **CUARTO INFORME TRIMESTRAL DE LOS ESTADOS FINANCIEROS, PRESUPUESTALES, de AVANCE DE GESTION y de la LEY DE DISCIPLINA FINANCIERA correspondientes al período 01 de octubre al 31 de diciembre, y acumulado del 01 de enero al 31 de diciembre del 2020, para su posterior envío al Honorable Congreso del Estado de Nuevo León, a más tardar el 29 de enero de 2021.**

Sin otro particular de momento, reitero a usted las seguridades de mi atenta y distinguida consideración.

**A t e n t a m e n t e,**  
**San Pedro Garza García, N.L. a 27 de enero de 2021.**

**Ing. Rogelio Vicente Sánchez Garza**

**El C. Director General**



## **I Informes de Avance de Gestión.**

- Ingresos y Presupuesto Autorizado
- Egresos y Presupuesto Autorizado
- Analítico de Egresos por Objeto Gasto y Área.



# INFORME FINANCIERO Y CONTABLE CUARTO TRIMESTRE 2020



## Informe de Avance de Gestión. Ingresos y Presupuesto CLASIFICACION PLAN DE CUENTAS Cuarto Informe Trimestral y Acumulado 2020

Descripción	Presupuesto Anual	Primero	Segundo	Tercero	Cuarto	Anual 2020	Variación
41- INGRESOS DE GESTION							
415 - PRODUCTOS							
RENDIMIENTOS BANCARIOS	8,377,546	2,436,314	1,947,063	1,540,738	1,386,832	7,310,946	1,066,600
421- PARTICIPACIONES							
PART. LEY GRAL. COORD. FISCAL (DEV ISR)	2,732,124	146,216	329,722	235,348	138,909	850,195	1,881,929
APORT PARA EL IMP DEL 3% SOBRE NOMINAS	132,553	-	-	-	-	-	132,553
439- OTROS INGRESOS Y BENEFICIOS							
OTROS INGRESOS Y BENEFICIOS	-	10,000	-	-	14,910	24,910	-24,910
<b>Suma</b>	<b>\$ 11,242,223</b>	<b>\$ 2,592,530</b>	<b>\$ 2,276,785</b>	<b>\$ 1,776,086</b>	<b>\$ 1,540,651</b>	<b>\$ 8,186,051</b>	<b>\$ 3,056,172</b>



# INFORME FINANCIERO Y CONTABLE CUARTO TRIMESTRE 2020



## Egresos y Presupuesto Cuarto Trimestre y Acumulado 2020 (Cifras en pesos mexicanos)

CONCEPTO	PRESUPUESTO DE EGRESOS 2020			INCURRIDO					POR EJERCER
	APROBADO	AMPLIACIONES /REDUCCIONES	EGRESO MODIFICADO	PRIMERO	SEGUNDO	TERCER	CUARTO	ACUMULADO	
<b>SERVICIOS PERSONALES</b>	4,369,547	4,086,217	8,655,764	1,108,941	1,486,254	1,350,553	4,447,506	8,393,254	262,510
REMUNERACIONES AL PERSONAL DE CARACTER	3,682,044	641,547	3,040,397	952,608	728,449	614,007	654,708	2,949,772	90,626
REMUNERACIONES AL PERSONAL DE CARACTER ADICIONALES Y ESPECIALES	0	2,823,179	2,823,179	0	0	343,017	2,695,632	3,038,649	-215,470
SEGURIDAD SOCIAL	223,267	45,298	268,565	0	39,399	13,891	202,668	255,958	12,607
OTRAS PRESTACIONES SOCIALES Y ECONOMICAS	664,236	1,198,291	1,062,527	156,333	211,053	225,895	887,379	1,480,659	381,058
PREVISIONES	0	661,996	661,996	0	507,353	153,743	7,121	668,217	-7,121
PAGO DE ESTIMULOS A SERVIDORES PUBLICOS	0	0	0	0	0	0	0	0	0
<b>MATERIALES Y SUMINISTROS</b>	147,159	1,089,548	1,236,705	7,415	4,304	183,001	1,584,448	1,789,188	-552,463
MATERIALES DE ADMINISTRACION, EMISION DE ALIMENTOS Y UTENSILIOS	57,147	50,725	107,872	5,218	4,304	22,168	63,118	94,808	13,055
MATERIAS PRIMAS Y MATERIALES DE PRODUCCION Y MATERIALES Y ARTICULOS DE CONSTRUCCION Y DE PRODUCTOS QUIMICOS, FARMACEUTICOS Y DE COMBUSTIBLES, LUBRICANTES Y ADITIVOS	5,004	5,713	10,717	0	0	1,102	14,754	15,856	5,139
VESTUARIO, BLANCOS, PRENDAS DE PROTECCION Y HERRAMIENTAS, REFACCIONES Y ACCESORIOS	0	843,960	843,960	0	0	129,543	1,360,654	1,490,197	-646,237
SERVICIOS GENERALES	0	0	0	0	0	0	0	0	0
SERVICIOS BASICOS	60,000	46,250	13,750	0	0	1,100	11,092	12,192	1,568
SERVICIOS DE ARRENDAMIENTO	0	100,733	100,733	0	0	0	84,776	84,776	15,957
SERVICIOS PROFESIONALES, OFICINALES, TECNICOS Y FINANCIEROS, BANCARIOS Y COMERCIALES	25,008	134,684	159,672	2,197	0	16,822	72,320	91,339	68,334
SERVICIOS DE INSTALACION, REPARACION, COMUNICACION SOCIAL Y PUBLICIDAD	1,886,784	21,103,295	22,790,089	328,302	121,509	1,835,954	8,912,390	8,198,196	13,593,893
SERVICIOS DE TRASLADO Y VIATICOS	47,088	264,969	312,057	12,722	8,676	17,182	68,328	106,908	205,149
SERVICIOS OFICIALES	26,400	2,346,742	2,373,142	5,893	5,898	36,678	1,779,888	1,828,358	544,783
OTROS SERVICIOS GENERALES	1,412,514	18,093,582	19,506,096	196,154	75,084	1,536,022	4,776,078	6,583,337	12,922,759
TRANSFERENCIAS INTERNAS Y ASIGNACIONES AL RESTO DEL SECTOR PUBLICO	62,000	117,467	179,467	68,566	1,784	105,234	2,842	178,426	1,040
SUBSIDIOS Y SUBVENCIONES	12,000	222,983	234,983	227	1,200	110,058	106,538	218,023	16,970
AYUDAS SOCIALES	0	-20,019	-20,019	21,685	-21,685	0	64,981	64,981	-85,000
PENSIONES Y JUBILACIONES	0	0	0	1,310	-1,310	0	0	0	0
TRANSFERENCIAS A FIDEICOMISOS, MANDATOS Y TRANSFERENCIAS A LA SEGURIDAD SOCIAL	0	0	0	0	0	0	0	0	0
DONATIVOS	0	0	0	0	0	0	0	0	0
TRANSFERENCIAS AL EXTERIOR	126,792	77,562	204,354	19,746	51,863	30,779	113,735	216,123	-11,768
<b>BIENES MUEBLES, INMUEBLES E</b>	0	0	0	0	0	0	0	0	0
MOBILIARIO Y EQUIPO DE ADMINISTRACION	0	0	0	0	0	0	0	0	0
MOBILIARIO Y EQUIPO EDUCACIONAL Y RECREATIVO	0	2,121,200	2,121,200	0	0	10,440	83,746	104,186	2,017,014
EQUIPO INSTRUMENTAL MEDICO Y DE LABORATORIO	0	110,760	110,760	0	0	0	32,633	32,633	78,127
VEHICULOS Y EQUIPO DE TRANSPORTE	0	10,440	10,440	0	0	10,440	0	10,440	0
EQUIPO DE DEFENSA Y SEGURIDAD	0	0	0	0	0	0	0	0	0
MAQUINARIA, OTROS EQUIPOS Y HERRAMIENTAS	0	0	0	0	0	0	0	0	0
ACTIVOS BIOLÓGICOS	0	2,000,000	2,000,000	0	0	0	61,113	61,113	1,938,887
BIENES INMUEBLES	0	0	0	0	0	0	0	0	0
ACTIVOS INTANGIBLES	0	0	0	0	0	0	0	0	0
<b>INVERSION PÚBLICA</b>	129,334,641	-26,991,192	102,343,449	0	0	0	0	0	102,343,449
OBRA PÚBLICA EN BIENES DE DOMINIO PÚBLICO	0	0	0	0	0	0	0	0	0
OBRA PÚBLICA EN BIENES PROPIOS	129,334,641	-26,991,192	102,343,449	0	0	0	0	0	102,343,449
PROYECTOS PRODUCTIVOS Y ACCIONES DE FOMENTO	0	0	0	0	0	0	0	0	0
INVERSIONES FINANCIERAS Y OTRAS	0	0	0	0	0	0	0	0	0
<b>PARTICIPACIONES Y APORTACIONES</b>	0	0	0	0	0	0	0	0	0
<b>DEUDA PÚBLICA</b>	0	0	0	0	0	0	0	0	0
<b>TOTAL</b>	135,738,141	1,408,066	137,147,207	1,442,659	1,612,067	3,379,908	13,048,090	18,482,764	117,664,443



## **II Estados Financieros-Contables.**

- Estado de Situación Financiera.
- Estado de Actividades.
- Estado de Variación de la Hacienda Pública.
- Estado de Cambios de la Situación Financiera.
- Estado de Flujos de Efectivo.
- Estado Analítico del Activo.
- Estado Analítico de la Deuda y Otros Pasivos.
- Intereses de la Deuda.
- Endeudamiento Neto
- Indicadores de Postura Fiscal
- Informe de Pasivos Contingentes.
- Notas de los Estados Financieros
- Balanza Plan de Cuentas



**PATRONATO DE MUSEOS DE SAN PEDRO**  
**ESTADO DE SITUACION FINANCIERA**  
**Al 31 de Diciembre De 2020 y 2019**  
**(Cifras en pesos mexicanos)**

Página 1 de 2  
 Fecha : 26/Ene/2021  
 Hora : 11:28:20

	2020	2019	PASIVO	2020	2019
<b>ACTIVO</b>			<b>PASIVO CIRCULANTE</b>		
<b>ACTIVO CIRCULANTE</b>			Cuentas por Pagar a Corto Plazo	1,426,031.47	443,942.39
Efectivo y Equivalentes	129,442,512.82	140,176,260.02	Documentos por Pagar a Corto Plazo	0.00	0.00
Derechos a Recibir Efectivo o Equivalentes	7,643.77	213.00	Porción a Corto Plazo de la Deuda Pública a Largo Plazo	0.00	0.00
Derechos a Recibir Bienes o Servicios	634,743.36	89,610.00	Títulos y Valores a Corto Plazo	0.00	0.00
Inventarios	0.00	0.00	Pasivos Diferidos a Corto Plazo	0.00	0.00
Almacenes	0.00	0.00	Fondos y Bienes de Terceros en Garantía y/o Administración a Corto Plazo	0.00	0.00
Estimación por Pérdida o Deterioro de Activos Circulantes	0.00	0.00	Provisiones a Corto Plazo	0.00	0.00
Otros Activos Circulantes	0.00	0.00	Otros Pasivos a Corto Plazo	0.00	0.00
<b>TOTAL DE ACTIVO CIRCULANTE</b>	<b>130,084,899.95</b>	<b>140,266,083.02</b>	<b>TOTAL DE PASIVO CIRCULANTE</b>	<b>1,426,031.47</b>	<b>443,942.39</b>
<b>ACTIVO NO CIRCULANTE</b>			<b>PASIVO NO CIRCULANTE</b>		
Inversiones Financieras a Largo Plazo	0.00	0.00	Cuentas por Pagar a Largo Plazo	0.00	0.00
Derechos a Recibir Efectivo o Equivalentes a Largo Plazo	0.00	0.00	Documentos por Pagar a Largo Plazo	0.00	0.00
Bienes Inmuebles, Infraestructura y Construcciones en Proceso	0.00	0.00	Deuda Pública a Largo Plazo	0.00	0.00
Bienes Muebles	278,337.72	174,151.60	Pasivos Diferidos a Largo Plazo	0.00	0.00
Activos Intangibles	230,260.00	230,260.00	Fondos y Bienes de Terceros en Garantía y/o Administración a Largo Plazo	0.00	0.00
Depreciación, Deterioro y Amortización Acumulada de Bienes	-209,647.04	-56,897.37	Provisiones a Largo Plazo	815,035.00	96,914.00
Activos Diferidos	0.00	0.00	<b>TOTAL DE PASIVO NO CIRCULANTE</b>	<b>815,035.00</b>	<b>96,914.00</b>
Estimación por Pérdida o Deterioro de Activos no Circulantes	0.00	0.00	<b>TOTAL PASIVO:</b>	<b>2,241,066.47</b>	<b>540,856.39</b>
Otros Activos no Circulantes	0.00	0.00	<b>HACIENDA PÚBLICA/PATRIMONIO</b>		
<b>TOTAL DE ACTIVO NO CIRCULANTE</b>	<b>298,950.68</b>	<b>347,514.23</b>	<b>HACIENDA PÚBLICA/PATRIMONIO CONTRIBUIDO</b>		
<b>TOTAL ACTIVO:</b>	<b>130,383,850.63</b>	<b>140,613,597.25</b>	Aportaciones	348,714.80	348,714.80
			Donaciones de Capital	0.00	0.00
			Actualización de la Hacienda Pública/Patrimonio	0.00	0.00
			<b>HACIENDA PÚBLICA/PATRIMONIO GENERADO</b>		
			Resultados del Ejercicio (Ahorro/Desahorro)	-11,345,296.54	7,285,381.75
			Resultados de Ejercicios Anteriores	139,954,400.90	132,535,558.31
			Revalúos	0.00	0.00
			Reservas	-815,035.00	-96,914.00
			Rectificaciones de Resultados de Ejercicios Anteriores	0.00	0.00
			<b>EXCESO O INSUFICIENCIA EN LA ACTUALIZACION DE LA HACIENDA PÚBLICA/PATRIMONIO</b>		
			Resultado por Posición Monetaria	0.00	0.00

**TOTAL ACTIVO:**



**PATRONATO DE MUSEOS DE SAN PEDRO**  
**ESTADO DE SITUACION FINANCIERA**  
**Al 31 de Diciembre De 2020 y 2019**  
**(Cifras en pesos mexicanos)**

Página 2 de 2  
Fecha : 26/Ene/2021  
Hora : 11:28:20

**HACIENDA PUBLICA/PATRIMONIO**

**EXCESO O INSUFICIENCIA EN LA ACTUALIZACION DE LA**

Resultado por Tenencia de Activos no Monetarios

0.00	0.00
<b>128,142,784.16</b>	<b>140,072,740.86</b>

**TOTAL HACIENDA PUBLICA/PATRIMONIO:**

**TOTAL PASIVO Y HACIENDA PUBLICA/PATRIMONIO:**

<b>130,383,850.63</b>	<b>140,613,597.25</b>
-----------------------	-----------------------

ING. ROGELIO V. SANCHEZ GARZA  
DIRECCION GENERAL

"Bajo protesta de decir verdad declaramos que los Estados Financieros y sus notas, son razonablemente correctos y son responsabilidad del emisor"



# PATRONATO DE MUSEOS DE SAN PEDRO

## ESTADO DE ACTIVIDADES

Página 1 de 2  
Fecha : 26/Ene/2021  
Hora : 11:36:03

Del 1° de Enero al 31 de Diciembre de 2020

(Cifras en pesos mexicanos)

<b>INGRESOS Y OTROS BENEFICIOS</b>	<b>2020</b>	<b>2019</b>
<b>INGRESOS DE GESTIÓN</b>	<b>7,310,926.27</b>	<b>13,754,753.58</b>
Impuestos	0.00	0.00
Cuotas y Aportaciones de Seguridad Social	0.00	0.00
Contribuciones de Mejoras	0.00	0.00
Derechos	0.00	0.00
Productos	7,310,926.27	13,754,753.58
Aprovechamientos	0.00	0.00
Ingresos por Venta de Bienes y Prestación de Servicios	0.00	0.00
Ingresos no Comprendidos en Isa Fracciones de la Ley de Ingresos Causados en Ejercicios Fiscales Anteriores Pendiente de Liquidación o Pago (Derogado)	0.00	0.00
<b>PARTICIPACIONES, APORTACIONES, CONVENIOS, INCENTIVOS DERIVADOS DE LA COLABORACION FISCAL, FONDOS DISTINTOS DE APORTACIONES, TRANSFERENCIAS, ASIGNACIONES, SUBSIDIOS Y SUB.</b>	<b>850,195.00</b>	<b>0.00</b>
Participaciones, Aportaciones, Convenios, Incentivos Derivados de la Colaboración Fiscal y Fondos Distintos de Aportaciones	850,195.00	0.00
Transferencias, Asignaciones, Subsidios y Subvenciones, y Pensiones y Jubilaciones	0.00	0.00
<b>OTROS INGRESOS Y BENEFICIOS</b>	<b>24,910.00</b>	<b>121,881.08</b>
Ingresos Financieros	0.00	0.00
Incremento por Variación de Inventarios	0.00	0.00
Disminución del Exceso de Estimaciones por Pérdida o Deterioro u Obsolescencia	0.00	0.00
Disminución del Exceso de Provisiones	0.00	0.00
Otros Ingresos y Beneficios Varios	24,910.00	121,881.08
<b>TOTAL DE INGRESOS Y OTROS BENEFICIOS</b>	<b>8,186,031.27</b>	<b>13,876,634.66</b>
<b>GASTOS Y OTRAS PERDIDAS</b>	<b>2020</b>	<b>2019</b>
<b>GASTOS DE FUNCIONAMIENTO</b>	<b>19,378,578.14</b>	<b>6,534,355.54</b>
Servicios Personales	8,393,253.88	5,504,856.30
Materiales y Suministros	1,789,168.06	108,443.73
Servicios Generales	9,196,156.20	921,055.51
<b>TRANSFERENCIAS, ASIGNACIONES, SUBSIDIOS Y OTRAS AYUDAS</b>	<b>0.00</b>	<b>0.00</b>
Transferencias Internas y Asignaciones al Sector Público	0.00	0.00
Transferencias al Resto del Sector Público	0.00	0.00
Subsidios y Subvenciones	0.00	0.00
Ayudas Sociales	0.00	0.00
Pensiones y Jubilaciones	0.00	0.00
Transferencias a Fidelcomisos, Mandatos y Contratos Análogos	0.00	0.00
Transferencias a la Seguridad Social	0.00	0.00
Donativos	0.00	0.00
Transferencias al Exterior	0.00	0.00
<b>PARTICIPACIONES Y APORTACIONES</b>	<b>0.00</b>	<b>0.00</b>
Participaciones	0.00	0.00
Aportaciones	0.00	0.00
Convenios	0.00	0.00



# PATRONATO DE MUSEOS DE SAN PEDRO

## ESTADO DE ACTIVIDADES

Página 2 de 2  
Fecha : 26/Ene/2021  
Hora : 11:36:03

Del 1° de Enero al 31 de Diciembre de 2020

(Cifras en pesos mexicanos)

<b>GASTOS Y OTRAS PERDIDAS</b>	<b>2020</b>	<b>2019</b>
<b>INTERESES, COMISIONES Y OTROS GASTOS DE LA DEUDA PÚBLICA</b>	<b>0.00</b>	<b>0.00</b>
Intereses de la Deuda Pública	0.00	0.00
Comisiones de la Deuda Pública	0.00	0.00
Gastos de la Deuda Pública	0.00	0.00
Costo por Coberturas	0.00	0.00
Apoyos Financieros	0.00	0.00
<b>OTROS GASTOS Y PERDIDAS EXTRAORDINARIAS</b>	<b>152,749.67</b>	<b>56,897.37</b>
Estimaciones, Depreciaciones, Deterioros, Obsolescencia y Amortizaciones	152,749.67	56,897.37
Provisiones	0.00	0.00
Disminución de Inventarios	0.00	0.00
Aumento por Insuficiencia de Estimaciones por Pérdida o Deterioro u Obsolescencia	0.00	0.00
Aumento por Insuficiencia de Provisiones	0.00	0.00
Otros Gastos	0.00	0.00
<b>Inversión Pública</b>	<b>0.00</b>	<b>0.00</b>
Inversión Pública no Capitalizable	0.00	0.00
<b>TOTAL DE GASTOS Y OTRAS PERDIDAS</b>	<b>19,531,327.81</b>	<b>6,591,252.91</b>
<b>RESULTADOS DEL EJERCICIO (AHORRO/DESAHORRO)</b>	<b>-11,345,296.54</b>	<b>7,285,381.75</b>

ING. ROGELIO V. SANCHEZ GARZA  
DIRECCION GENERAL

"Bajo protesta de decir verdad declaramos que los Estados Financieros y sus notas, son razonablemente correctos y son responsabilidad del emisor"

**PATRONATO DE MUSEOS DE SAN PEDRO**  
**ESTADO DE VARIACION EN LA HACIENDA PUBLICA**

Del 1° de Enero al 31 de Diciembre de 2020  
 (Cifras en pesos mexicanos)

Página 1 de 2  
 26/Ene/2021  
 11:47:37 a. m.

Fecha :  
 Hora :

CONCEPTO	HACIENDA PUBLICA/PATRIMONIO CONTRIBUIDO	HACIENDA PÚBLICA/PATRIMONIO GENERADO DE EJERCICIOS ANTERIORES	HACIENDA PÚBLICA/PATRIMONIO GENERADO DEL EJERCICIO	EXCESO O INSUFICIENCIA EN LA ACTUACION DE LA HACIENDA PUBLICA / PATRIMONIO	TOTAL
<b>HACIENDA PÚBLICA/PATRIMONIO CONTRIBUIDO 2019</b>					
Aportaciones	348,714.80	0.00	0.00	0.00	348,714.80
Donaciones de Capital	348,714.80	0.00	0.00	0.00	348,714.80
Actualización de la Hacienda Pública/Patrimonio	0.00	0.00	0.00	0.00	0.00
<b>HACIENDA PÚBLICA/PATRIMONIO GENERADO 2019</b>					
Resultados del Ejercicio (Ahorro/Desahorro)	0.00	132,438,644.31	7,285,381.75	0.00	139,724,026.06
Resultados de Ejercicios Anteriores	0.00	132,535,558.31	7,285,381.75	0.00	132,535,558.31
Revalúos	0.00	0.00	0.00	0.00	0.00
Reservas	0.00	-86,914.00	0.00	0.00	-86,914.00
Rectificaciones de Resultados de Ejercicios Anteriores	0.00	0.00	0.00	0.00	0.00
<b>EXCESO O INSUFICIENCIA EN LA ACTUALIZACION DE LA HACIENDA PUBLICA/PATRIMONIO 2019</b>					
Resultado por Posición Monetaria	0.00	0.00	0.00	0.00	0.00
Resultado por Tenencia de Activos no Monetarios	0.00	0.00	0.00	0.00	0.00
<b>Hacienda Pública / Patrimonio Neto Final de 2019</b>					
<b>HACIENDA PÚBLICA/PATRIMONIO CONTRIBUIDO 2020</b>					
Aportaciones	348,714.80	132,438,644.31	7,285,381.75	0.00	140,072,740.06
Donaciones de Capital	348,714.80	0.00	0.00	0.00	348,714.80
Actualización de la Hacienda Pública/Patrimonio	0.00	0.00	0.00	0.00	0.00
<b>HACIENDA PÚBLICA/PATRIMONIO GENERADO 2020</b>					
Resultados del Ejercicio (Ahorro/Desahorro)	0.00	139,139,365.90	-11,345,296.54	0.00	127,794,069.36
Resultados de Ejercicios Anteriores	0.00	0.00	-11,345,296.54	0.00	-11,345,296.54
Revalúos	0.00	139,954,400.90	0.00	0.00	139,954,400.90
Reservas	0.00	0.00	0.00	0.00	0.00
Rectificaciones de Resultados de Ejercicios Anteriores	0.00	-815,035.00	0.00	0.00	-815,035.00
<b>EXCESO O INSUFICIENCIA EN LA ACTUALIZACION DE LA HACIENDA PUBLICA/PATRIMONIO 2020</b>					
Resultado por Posición Monetaria	0.00	0.00	0.00	0.00	0.00
Resultado por Tenencia de Activos no Monetarios	0.00	0.00	0.00	0.00	0.00
<b>Hacienda Pública / Patrimonio Neto Final de 2020</b>					
	348,714.80	139,139,365.90	-11,345,296.54	0.00	128,142,784.16

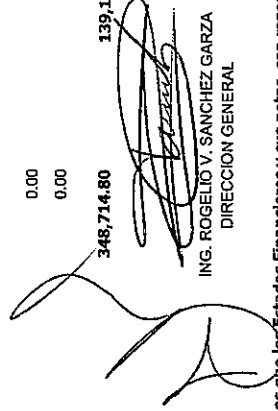
  
 ING. ROGELIO V. SANCHEZ GARZA  
 DIRECCION GENERAL

"Bajo protesta de decir verdad declaramos que los Estados Financieros y sus notas, son razonablemente correctos y son responsabilidad del emisor"



**PATRONATO DE MUSEOS DE SAN PEDRO**  
**ESTADO DE CAMBIOS EN LA SITUACION FINANCIERA**  
**Del 1° de Enero al 31 de Diciembre de 2020**  
**(Cifras en pesos mexicanos)**

Página 1 de 2  
Fecha : 26/Ene/2021  
Hora : 12:19:03

	ORIGEN	APLICACIÓN
<b>ACTIVO</b>		
<b>ACTIVO CIRCULANTE</b>		
Efectivo y Equivalentes	10,733,747.20	0.00
Derechos a Recibir Efectivo o Equivalentes	0.00	7,430.77
Derechos a Recibir Bienes o Servicios	0.00	545,133.36
Inventarios	0.00	0.00
Almacenes	0.00	0.00
Estimación por Pérdida o Deterioro de Activos Circulantes	0.00	0.00
Otros Activos Circulantes	0.00	0.00
	<u>10,733,747.20</u>	<u>552,564.13</u>
<b>ACTIVO NO CIRCULANTE</b>		
Inversiones Financieras a Largo Plazo	0.00	0.00
Derechos a Recibir Efectivo o Equivalentes a Largo Plazo	0.00	0.00
Bienes Inmuebles, Infraestructura y Construcciones en Proceso	0.00	0.00
Bienes Muebles	0.00	104,186.12
Activos Intangibles	0.00	0.00
Depreciación, Deterioro y Amortización Acumulada de Bienes	152,749.67	0.00
Activos Diferidos	0.00	0.00
Estimación por Pérdida o Deterioro de Activos no Circulantes	0.00	0.00
Otros Activos no Circulantes	0.00	0.00
	<u>152,749.67</u>	<u>104,186.12</u>
	<u><b>10,886,496.87</b></u>	<u><b>656,750.25</b></u>
<b>PASIVO</b>		
<b>PASIVO CIRCULANTE</b>		
Cuentas por Pagar a Corto Plazo	982,089.08	0.00
Documentos por Pagar a Corto Plazo	0.00	0.00
Porción a Corto Plazo de la Deuda Pública a Largo Plazo	0.00	0.00
Títulos y Valores a Corto Plazo	0.00	0.00
Pasivos Diferidos a Corto Plazo	0.00	0.00
Fondos y Bienes de Terceros en Garantía y/o Administración a Corto Plazo	0.00	0.00
Provisiones a Corto Plazo	0.00	0.00
Otros Pasivos a Corto Plazo	0.00	0.00
	<u>982,089.08</u>	<u>0.00</u>
<b>PASIVO NO CIRCULANTE</b>		
Cuentas por Pagar a Largo Plazo	0.00	0.00



**PATRONATO DE MUSEOS DE SAN PEDRO**  
**ESTADO DE CAMBIOS EN LA SITUACION FINANCIERA**

Página 2 de 2

Fecha : 26/Ene/2021

Hora : 12:19:03

Del 1° de Enero al 31 de Diciembre de 2020  
(Cifras en pesos mexicanos)

	ORIGEN	APLICACIÓN
<b>PASIVO</b>		
<b>PASIVO NO CIRCULANTE</b>		
Documentos por Pagar a Largo Plazo	0.00	0.00
Deuda Pública a Largo Plazo	0.00	0.00
Pasivos Diferidos a Largo Plazo	0.00	0.00
Fondos y Bienes de Terceros en Garantía y/o Administración a Largo Plazo	0.00	0.00
Provisiones a Largo Plazo	718,121.00	0.00
<b>PASIVO NO CIRCULANTE</b>	<b>718,121.00</b>	<b>0.00</b>
	<b>1,700,210.08</b>	<b>0.00</b>
<b>HACIENDA PUBLICA/PATRIMONIO</b>		
<b>HACIENDA PÚBLICA/PATRIMONIO CONTRIBUIDO</b>		
Aportaciones	0.00	0.00
Donaciones de Capital	0.00	0.00
Actualización de la Hacienda Pública/Patrimonio	0.00	0.00
<b>HACIENDA PÚBLICA/PATRIMONIO CONTRIBUIDO</b>	<b>0.00</b>	<b>0.00</b>
<b>HACIENDA PÚBLICA/PATRIMONIO GENERADO</b>		
Resultados del Ejercicio (Ahorro/Desahorro)	0.00	18,630,678.29
Resultados de Ejercicios Anteriores	7,418,842.59	0.00
Revalúos	0.00	0.00
Reservas	0.00	718,121.00
Rectificaciones de Resultados de Ejercicios Anteriores	0.00	0.00
<b>HACIENDA PÚBLICA/PATRIMONIO GENERADO</b>	<b>7,418,842.59</b>	<b>19,348,799.29</b>
<b>EXCESO O INSUFICIENCIA EN LA ACTUALIZACION DE LA HACIENDA PUBLICA/PATRIMONIO</b>		
Resultado por Posición Monetaria	0.00	0.00
Resultado por Tenencia de Activos no Monetarios	0.00	0.00
<b>EXCESO O INSUFICIENCIA EN LA ACTUALIZACION DE LA HACIENDA PUBLICA/PATRIMONIO</b>	<b>0.00</b>	<b>0.00</b>
	<b>7,418,842.59</b>	<b>19,348,799.29</b>
<b>SUMAS IGUALES</b>	<b>20,005,549.54</b>	<b>20,005,549.54</b>

ING. ROGELIO V. SANCHEZ GARZA  
DIRECCION GENERAL



# PATRONATO DE MUSEOS DE SAN PEDRO

## ESTADO DE FLUJO DE EFECTIVO

01 de Enero al 31 de Diciembre de 2020

	<u>2020</u>	<u>2019</u>
<b>Flujo de Efectivo de las Actividades de Operación</b>		
<b>Origen</b>		
Impuestos		
Cuotas y Aportaciones de Seguridad Social		
Derechos		
Productos de Tipo Corriente	7,310,926	13,754,754
Aprovechamientos de Tipo Corriente		
<b>Participaciones y Aportaciones</b>		
Participaciones	850,195	-
Aportaciones		-
Transferencias y Asignaciones		-
<b>Otros Orígenes de Operación</b>		
<b>Otros Ingresos y Beneficios</b>		
Ingresos Financieros		
<b>Otros Ingresos y Beneficios</b>		
Otros Ingresos y Beneficios Varios	24,910	121,881
<b>Aplicación</b>		
Servicios Personales	8,393,254	5,504,856
Materiales y Suministros	1,789,168	108,444
Servicios Generales	9,196,156	921,056
Transferencias, Asignaciones y Subsidios y Otras Ayudas		
Ayudas Sociales		
Otros Gastos		-
<b>Participaciones y Aportaciones</b>		
Convenios		
<b>Flujos Netos de Efectivo por Actividades de Operación</b>	<b>11,192,547</b>	<b>7,342,279</b>
<b>Flujos de Efectivo de las Actividades de Inversión</b>		
<b>Origen</b>		
Bienes Inmuebles, Infraestructura y Construcciones en Proceso	0	33,754,527
Bienes Muebles	0	
Otros Orígenes de Inversión	0	100,000
<b>Aplicación</b>		
Bienes Inmuebles, Infraestructura, y Construcciones en Proceso	0	0
Bienes Muebles	104,186	233,459
Otros Orígenes de Inversión	0	205,367,164
<b>Flujos Netos de Efectivo por Actividades de Inversión</b>	<b>104,186</b>	<b>171,746,095</b>
<b>Flujo de Efectivo de las Actividades de Financiamiento</b>		
<b>Origen</b>		
<b>Endeudamiento Neto</b>		
Interno		
Externo		
Otros Orígenes de Financiamiento		0
Disminución de Activos Financieros	0	19,582,760
<b>Aplicación</b>		
Incremento de Activos Financieros		-
<b>Servicios de la Deuda</b>		
Interno		
Externo		
Otras aplicaciones de Financiamientos	-562,986	1,700,800
<b>Flujos Neto de Efectivo por Actividades de Financiamiento</b>	<b>562,986</b>	<b>17,881,961</b>
Incremento/Disminución Neta en el Efectivo y Equivalente al Efectivo	10,733,747	146,521,856
Efectivo y Equivalentes al Efectivo al Inicio del Ejercicio	140,176,260	286,698,116
Efectivo y Equivalentes al Efectivo al Final del Ejercicio	129,442,513	140,176,260

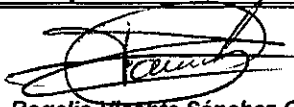
  
Ing. Rogelio Vicente Sánchez Garza  
Director General



**PATRONATO DE MUSEOS DE SAN PEDRO**  
**ESTADO DE ANALITICO DEL ACTIVO**  
**Del 1º de Enero al 31 de Diciembre de 2020**  
**(Cifras en pesos mexicanos)**

Página 1 de 1  
 Fecha : 26/Ene/2021  
 Hora : 12:27:06

	SALDO INICIAL	CARGOS DEL PERIODO	ABONOS DEL PERIODO	SALDO FINAL	VARACIÓN DEL PERIODO
<b>ACTIVO</b>					
<b>ACTIVO CIRCULANTE</b>					
Efectivo y Equivalentes	140,176,260.02	34,999,171.55	45,732,918.75	129,442,512.82	-10,733,747.20
Derechos a Recibir Efectivo o Equivalentes	213.00	64,088.13	56,657.36	7,843.77	7,430.77
Derechos a Recibir Bienes o Servicios	89,610.00	735,296.16	190,162.80	634,743.36	545,133.36
Inventarios	0.00	0.00	0.00	0.00	0.00
Almacenes	0.00	0.00	0.00	0.00	0.00
Estimación por Pérdida o Deterioro de Activos Circulantes	0.00	0.00	0.00	0.00	0.00
Otros Activos Circulantes	0.00	0.00	0.00	0.00	0.00
	<b>140,266,083.02</b>	<b>35,798,555.84</b>	<b>45,979,738.91</b>	<b>130,084,899.95</b>	<b>-10,181,183.07</b>
<b>ACTIVO NO CIRCULANTE</b>					
Inversiones Financieras a Largo Plazo	0.00	0.00	0.00	0.00	0.00
Derechos a Recibir Efectivo o Equivalentes a Largo Plazo	0.00	0.00	0.00	0.00	0.00
Bienes Inmuebles, Infraestructura y Construcciones en Proceso	0.00	0.00	0.00	0.00	0.00
Bienes Muebles	174,151.60	104,186.12	0.00	278,337.72	104,186.12
Activos Intangibles	230,260.00	0.00	0.00	230,260.00	0.00
Depreciación, Deterioro y Amortización Acumulada de Bienes	-56,897.37	0.00	152,749.67	-209,647.04	-152,749.67
Activos Diferidos	0.00	0.00	0.00	0.00	0.00
Estimación por Pérdida o Deterioro de Activos no Circulantes	0.00	0.00	0.00	0.00	0.00
Otros Activos no Circulantes	0.00	0.00	0.00	0.00	0.00
	<b>347,514.23</b>	<b>104,186.12</b>	<b>152,749.67</b>	<b>298,950.68</b>	<b>-48,563.55</b>
<b>TOTAL ACTIVO:</b>	<b>140,613,597.25</b>	<b>35,902,741.96</b>	<b>46,132,488.58</b>	<b>130,383,850.63</b>	<b>-10,229,746.62</b>

ING. ROSELIO V. SANCHEZ GARZA  
 DIRECCION GENERAL

"Bajo protesta de decir verdad declaramos que los Estados Financieros y sus notas, son razonablemente correctos y son responsabilidad del emisor"



PATRONATO DE MUSEOS DE SAN PEDRO  
ESTADO ANALITICO DE LA DEUDA Y OTROS PASIVOS

Del 1° de Enero al 31 de Diciembre de 2020  
(Cifras en pesos mexicanos)

DENOMINACIÓN DE LAS DEUDAS	MONEDA DE CONTRATACIÓN	INSTITUCIÓN Ó PAIS ACREEDOR	SALDO INICIAL DEL PERIODO	SALDO FINAL DEL PERIODO
<b>DEUDA PÚBLICA</b>				
<b>CORTO PLAZO</b>				
<b>Deuda Interna</b>				
Instituciones de Crédito				
Títulos y Valores				
Arrendamientos Financieros				
<b>Deuda Externa</b>				
Organismos Financieros Internacionales				
Deuda Bilateral				
Títulos y Valores				
Arrendamientos Financieros				
<b>Sub Total Corto Plazo:</b>				
<b>LARGO PLAZO</b>				
<b>Deuda Interna</b>				
Instituciones de Crédito				
Títulos y Valores				
Arrendamientos Financieros				
<b>Deuda Externa</b>				
Organismos Financieros Internacionales				
Deuda Bilateral				
Títulos y Valores				
Arrendamientos Financieros				
<b>Sub Total Largo Plazo:</b>				
Otros Pasivos			540,856.39	2,241,066.47
<b>Total Deuda y Otros Pasivos</b>			<b>540,856.39</b>	<b>2,241,066.47</b>

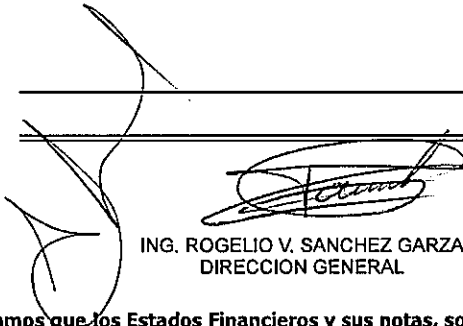

ING. ROGELIO V. SANCHEZ GARZA  
DIRECCION GENERAL

"Bajo protesta de decir verdad declaramos que los Estados Financieros y sus notas, son razonablemente correctos y son responsabilidad del emisor"



PATRONATO DE MUSEOS DE SAN PEDRO

INTERESES DE LA DEUDA

Del 1° de Enero al 31 de Diciembre de 2020

Página 1 de 1  
Fecha : 26/Ene/2021  
Hora : 12:37:48

Identificación de Crédito o Instrumento	Devengado	Pagado
<b>Créditos Bancarios</b>		
<b>Total de Intereses de Créditos Bancarios</b>	<b>0.00</b>	
<b>Otros Instrumentos de Deuda</b>		
<b>Total de Intereses de Otros Instrumentos de Deuda</b>	<b>0.00</b>	
<b>TOTAL</b>	<b>0.00</b>	

ING. ROGELIO V. SANCHEZ GARZA  
DIRECCION GENERAL

"Bajo protesta de decir verdad declaramos que los Estados Financieros y sus notas, son razonablemente correctos y son responsabilidad del emisor"



PATRONATO DE MUSEOS DE SAN PEDRO

ENDEUDAMIENTO NETO

Del 1° de Enero al 31 de Diciembre de 2020

Página 1 de 1  
Fecha : 26/Ene/2021  
Hora : 12:36:57

Identificación de Crédito o Instrumento	Contratación / Colocación	Amortización	Endeudamiento Neto
	A	B	C = A - B
<b>Créditos Bancarios</b>			
<b>Total Créditos Bancarios</b>	<b>0.00</b>		
<b>Otros Instrumentos de Deuda</b>			
<b>Total Otros Instrumentos de Deuda</b>	<b>0.00</b>		
<b>TOTAL</b>	<b>0.00</b>		

ING. ROGELIO V. SANCHEZ GARZA  
DIRECCION GENERAL

"Bajo protesta de decir verdad declaramos que los Estados Financieros y sus notas, son razonablemente correctos y son responsabilidad del emisor"



**PATRONATO DE MUSEOS DE SAN PEDRO**  
**INDICADORES DE POSTURA FISCAL**  
**Del 1° de Enero al 31 de Diciembre de 2020**  
 (Cifras en pesos mexicanos)

Página 1 de 1  
 Fecha : 27/Ene/2021  
 Hora : 13:17:19

Concepto	Estimado	Devengado	Pagado 3
<b>I. Ingresos Presupuestarios (I=1+2)</b>	0.00	0.00	0.00
1. Ingresos del Gobierno de la Entidad Federativa 1			
2. Ingresos Sector Paraestatal 1	0.00	0.00	0.00
<b>II. Egresos Presupuestarios (II=3+4)</b>	0.00	0.00	0.00
3. Egresos del Gobierno de la Entidad Federativa 2			
4. Egresos del Sector ParaEstatal. 2	0.00	0.00	0.00
<b>III. Balance presupuestario (Superavit o Déficit) (III=I-II)</b>	<b>0.00</b>	<b>0.00</b>	<b>0.00</b>

Concepto	Estimado	Devengado	Pagado 3
<b>III. Balance presupuestario (Superavit o Déficit)</b>	0.00	0.00	0.00
<b>IV. Intereses, Comisiones y Gastos de Deuda</b>	0.00	0.00	0.00
<b>V. Balance Primario (Superavit o Déficit) (V=III-IV)</b>	0.00	0.00	0.00

Concepto	Estimado	Devengado	Pagado 3
<b>A. Financiamiento</b>	0.00	0.00	0.00
<b>B. Amortización de la Deuda</b>	0.00	0.00	0.00
<b>C. Endeudamiento ó desendeudamiento (C=A-B)</b>	0.00	0.00	0.00

1. Los Ingresos que se presentan son los ingresos presupuestario totales sin incluir los ingresos por financiamientos. Los Ingresos del Gobierno de la Entidad Federativa corresponden a los del Poder Ejecutivo, Legislativo Judicial y Autónomos.
2. Los egresos que se presentan son los egresos presupuestarios totales sin incluir los egresos por amortización. Los egresos del Gobierno de la Entidad Federativa corresponden a los del Poder Ejecutivo, Legislativo, Judicial y Organos Autónomos.
3. Para Ingresos se reportan los ingresos recaudados; para egresos se reportan los egresos pagados

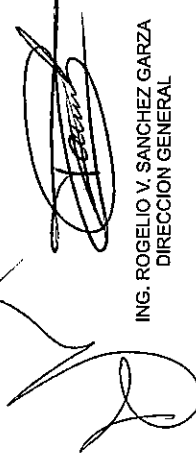
  
 ING. ROGELIO V. SANCHEZ GARZA  
 DIRECCION GENERAL

**"Bajo protesta de decir verdad declaramos que los Estados Financieros y sus notas, son razonablemente correctos y son responsabilidad del emisor"**



PATRONATO DE MUSEOS DE SAN PEDRO  
INFORME SOBRE PASIVOS CONTINGENTES  
Del 1° de Enero al 31 de Diciembre de 2020

<b>DEMANDAS:</b>
0

<b>JUICIOS:</b>
0

<b>AVALES:</b>
0

<b>GARANTIAS:</b>
0

ING. ROGELIO V. SANCHEZ GARZA  
DIRECCION GENERAL

"Bajo protesta de decir verdad declaramos que los Estados Financieros y sus notas, son razonablemente correctos y son responsabilidad del emisor"



**NOTAS DE LOS ESTADOS FINANCIEROS**

**A. NOTAS DE DESGLOSE**

**1 NOTAS AL ESTADO DE SITUACIÓN FINANCIERA**

**a) Efectivo y Equivalentes**

CUENTA CONTABLE	CONCEPTO	SALDO INICIAL	SALDO FINAL
1 ACTIVO		140,613,597.25	130,383,850.63
1 ACTIVO CIRCULANTE		140,266,083.02	130,084,899.95
1 Efectivo y Equivalentes		140,176,260.02	129,442,512.82
1 Efectivo		3,433.93	0.09
11111Caja Chica Administración y Fondo Revolvente Construcción		3,433.93	0.09
2 Bancos/Tesorería		324,943.49	341,636.78
1112.1BANORTE 0786		314,076.26	306,406.08
1112.2 AFIRME		10,836.66	23,685.50
1112.3 BANORTE 0936		30.57	11,545.20
4 Inversiones Temporales (Hasta 3 meses)		139,847,882.60	129,082,252.95
1114.1INVERSIONES BANCO BANORTE		139,847,882.60	129,082,252.95

Esta conformado por un fondo de caja chica, así como recursos depositados en Institución de Crédito BANCO MERCANTIL DEL NORTE, S.A. y AFIRME GRUPO FINANCIERO, las cuentas bancarias se encuentran alineadas a contratos de inversión, mediante mesa de dinero, vencimiento semanal, tasa cetes 28 días, se maneja efectivo disponible en caja chica para operaciones menores del ente.

**b) Depósitos de Fondos de Terceros en Garantía y/o Administración**

CUENTA CONTABLE	CONCEPTO	SALDO INICIAL	SALDO FINAL
6 Depósitos de Fondos de Terceros en Garantía y/o Administración		0.00	18,623.00
1116.1Deposito Garantía Caseta de Obra y Admin MUSEO MILARCA		0.00	12,200.00
1116.2 Deposito Garantía Baño Portatiles MUSEO LA MILARCA		0.00	6,423.00

Los depósitos en garantía se derivan de los contratos celebrados PMSP-SERVICIOS -008/2020 y PMSP-SERVICIOS -009/2020 con las personas morales Williams Scotsman y Kuarto Modulares respectivamente, se recuperaran con la entrega de los equipos.

**c) Derechos a recibir Efectivo y Equivalentes**

Al 31 de diciembre existe un saldo de recuperación inmediata por \$7,643.77

**c) Derechos a recibir de Bienes o Servicios**

CUENTA CONTABLE	CONCEPTO	SALDO INICIAL	SALDO FINAL
3 Derechos a Recibir Bienes o Servicios		89,610.00	634,743.36
1 Anticipo a Proveedores por Adquisición de Bienes y Prestación de Servicios		0.00	545,133.36
113.11PMP CONSULTORES -SERVICIOS		0.00	545,133.36
4 Anticipo a Contratistas por Obras Públicas a Corto Plazo		89,610.00	89,610.00
113.4.2 PROHABITAT, S.A. DE C.V.		89,610.00	89,610.00



# INFORME FINANCIERO Y CONTABLE CUARTO TRIMESTRE 2020



## e) Bienes Muebles, Inmuebles e Intangibles

Los bienes muebles se encuentran en condiciones aceptables, la depreciación acumulada de los bienes del ejercicio 2020 esta efectuada bajo el método, tasas y criterios establecidos en la norma 001-004-005 Parámetros de Estimación de Vida Útil, emitidos por el Consejo de Armonización Contable, importe que se encuentra registrado en el Estado de Actividades.

CUENTA CONTABLE	CONCEPTO	SALDO INICIAL	SALDO FINAL
2	<b>ACTIVO NO CIRCULANTE</b>	347,514.23	298,950.68
4	Bienes Muebles	174,151.60	278,337.72
1	Mobiliario y Equipo de Administración	155,768.20	188,400.86
12.4.11	Muebles de Oficina y Estanterja	10,057.20	42,689.86
12.4.13	Equipo de Cómputo y de Tecnologías de la Información	145,711.00	145,711.00
2	Mobiliario y Equipo Educativo y Recreativo	0.00	10,440.00
12.4.2.9	Otros Mobiliarios y Equipo Educativo y Recreativo	0.00	10,440.00
6	Maquinaria, Otros Equipos y Herramientas	18,383.40	79,496.86
12.4.6.5	Equipo de Comunicación y Telecomunicación	3,199.00	3,199.00
12.4.6.7	Herramientas y Máquinas-Herramienta	0.00	61,113.46
12.4.6.9	Otros Equipos	15,184.40	15,184.40
5	Activos Intangibles	230,260.00	230,260.00
1	Software	230,260.00	230,260.00
12.5.1.1	Software	230,260.00	230,260.00
6	Depreciación, Deterioro y Amortización Acumulada de Bienes	-56,897.37	-209,647.04
3	Depreciación Acumulada de Bienes Muebles	-55,618.28	-131,622.29
12.6.3.1	Depreciación Acumulada de Muebles de Oficina y Estanterja	-852.88	-5,106.78
12.6.3.3	Depreciación Acumulada de Equipo de Cómputo y de Tecnologías de la Información	-52,523.70	-102,155.43
12.6.3.4	Depreciación Acumulada de Otros Mobiliarios y Equipos de Administración	-2,241.70	-2,241.70
12.6.3.12	Depreciación Acumulada de Herramientas y Máquinas-Herramienta	0.00	-6,111.35
12.6.3.13	Depreciación Acumulada de Otros Equipos	0.00	-16,007.03
5	Amortización Acumulada de Activos Intangibles	-1,279.09	-78,024.75
12.6.5.1	Amortización Acumulada de Software	-1,279.09	-78,024.75



## INFORME FINANCIERO Y CONTABLE CUARTO TRIMESTRE 2020



### f) Servicios Personales por Pagar a Corto Plazo

El saldo existente en el período anterior, se cancelo contra Resultados de Ejercicios Anteriores, esto por corresponder al salario devengado del exdirector General del Patronato de Museos San Pedro, el cual se negó a recibir por motivos personales, no atribuibles al ente publico.

### g ) Proveedores por Pagar a Corto Plazo

Conforme el art. 39 de la LGCG, el 184 y 185 de la Ley de Gobierno Municipal del Estado de Nuevo León se registraron las provisiones del devengo de los servicios, bienes y materiales recibidos, que el proveedor comprobó y presento con corte al 16 de enero de 2021.

### h ) Retenciones y Contribuciones por Pagar a Corto Plazo:

Su importe representa el monto de la retención del impuesto sobre la renta, cuotas obrero -patronales de seguridad social, así como el impuesto estatal del 03% sobre nomina, cantidades a pagar en el mes de enero de 2021, el Patronato se encuentra al corriente en sus obligaciones fiscales y laborales.

### i) Otras Cuentas por Pagar a Corto Plazo:

Representa pago por efectuar de caja chica y otros gastos.

CUESTA CONTABLE	CONCEPTO	SALDO INICIAL	SALDO FINAL
2 PASIVO		-540,856.39	-2,241,066.47
1 PASIVO CIRCULANTE		-443,942.39	-1,426,031.47
1 Cuentas por Pagar a Corto Plazo		-443,942.39	-1,426,031.47
1 Servicios Personales por Pagar a Corto Plazo		-117,856.84	0.00
2 Proveedores por Pagar a Corto Plazo		0.00	-640,963.23
2.112 Proveedores por Pagar a Corto Plazo		0.00	-640,963.23
7 Retenciones y Contribuciones por Pagar a Corto Plazo		-325,602.03	-785,068.24
2.117.1ISR RETENIDO		-119,590.39	-240,151.90
2.117.2 IMSS RETENIDO		-190,407.64	-46,394.47
2.117.3 DESCTO EFECTUADO		0.00	0.00
2.117.4 INFONAVIT RETENIDO		0.00	-32,370.21
2.117.5 IMPUESTO ESTATAL 3% SOBRE NOMINA		-15,604.00	-43,966.00
2.117.6 IMSS PATRONAL		0.00	-422,120.66
2.117.7 ISR RETENDIO POR SERVICIOS PROFESIONALES		0.00	-65.00
9 Otras Cuentas por Pagar a Corto Plazo		-483.52	0.00
2.119.1 CUENTAS POR PAGAR DE CAJA CHICA		-483.52	0.00



# INFORME FINANCIERO Y CONTABLE CUARTO TRIMESTRE 2020



## j) Otras provisiones a largo plazo

**\$ 815,035.**

En cumplimiento al artículo 18 fracción IV de la Ley de Disciplina Financiera, se actualizó al 31 de diciembre de 2020 la valuación actuarial de la NIF D-3, este registro se efectúa para dar a conocer el monto del pasivo laboral generado por los beneficios a los empleados derivados de remuneraciones tales como prima de antigüedad, e indemnización.

CUENTA CONTABLE	CONCEPTO	SALDO INICIAL	SALDO FINAL
2 PASIVO NO CIRCULANTE		-96,914.00	-815,035.00
6 Provisiones a Largo Plazo		-96,914.00	-815,035.00
9 Otras Provisiones a Largo Plazo		-96,914.00	-815,035.00
2.2.6.9.1 Otras Provisiones a Largo Plazo PRIMA ANTIGÜEDAD NIF D 3		-4,016.00	-30,249.00
2.2.6.9.4 Otras Provisiones a Largo Plazo INDEMNIZACIÓN NIF D 3		-92,898.00	-784,786.00



## 2. Notas del Estado de Actividades

### a) Ingresos de Gestión

**Productos:** Son intereses que se han generado de las cuentas bancarias e inversiones en el Patronato.

**Participaciones:** Es la recuperación del impuesto sobre la renta que se entera a la Secretaría de Administración Tributaria, retenido a los empleados y trabajadores del Patronato, estímulo fundamentado en el artículo 3 b) de la Ley de Coordinación Fiscal, la transferencia se recibe por conducto del Municipio de San Pedro.

**Otros Ingresos:** Se derivan del pago de bases de los interesados que concursan en las contrataciones adquisiciones, bienes y servicios del Patronato de Museos de San Pedro

CUENTA CONTABLE	CONCEPTO	SALDO FINAL
4	<b>INGRESOS Y OTROS BENEFICIOS</b>	-8,186,031.27
1	<b>INGRESOS DE GESTIÓN</b>	-7,310,926.27
5	Productos	-7,310,926.27
1	Productos	-7,310,926.27
4.15.11 INTERESES GANADOS INVERSIONES BANORTE Y AFIRME		-7,310,926.27
2	<b>PARTICIPACIONES, APORTACIONES, CONVENIOS, INCENTIVOS</b>	-850,195.00
1	Participaciones, Aportaciones, Convenios, Incentivos Derivados de la	-850,195.00
2	Aportaciones	0.00
4.2.12.1M MUNICIPIO SAN PEDRO GGNL		0.00
4	Incentivos Derivados de la Colaboración Fiscal	-850,195.00
4.2.14.1ISR - Devolución Ley Coord Fiscal Art. 3-b		-850,195.00
3	<b>OTROS INGRESOS Y BENEFICIOS</b>	-24,910.00
1	Ingresos Financieros	0.00
9	Otros Ingresos Financieros	0.00
4.3.19.1Otros Ingresos		0.00
9	Otros Ingresos y Beneficios Varios	-24,910.00
9	Otros Ingresos y Beneficios Varios	-24,910.00
4.3.9.9.2 Otros Ingresos distintos a la Operación		-24,910.00

**b) Gastos y Otras Perdidas****Gastos de Funcionamiento**

Se efectuaron nuevas contrataciones de personal, compra de materiales y suministros y de servicios generales, derivado de la reactivación de la Construcción del Museo LA MILARCA

CUENTA CONTABLE	CONCEPTO	SALDO FINAL
<b>5 GASTOS Y OTRAS PERDIDAS</b>		<b>19,531,327.81</b>
<b>1 GASTOS DE FUNCIONAMIENTO</b>		<b>19,378,578.14</b>
1 Servicios Personales		8,393,253.88
1 Remuneraciones al Personal de Carácter Permanente		2,949,771.67
2 Remuneraciones al Personal de Carácter Transitorio		3,038,648.69
3 Remuneraciones Adicionales y Especiales		255,957.60
4 Seguridad Social		1,480,658.99
5 Otras Prestaciones Sociales y Económicas		668,216.93
2 Materiales y Suministros		1,789,168.06
1 Materiales de Administración, Emisión de Documentos y Artículos		94,807.89
2 Alimentos y Utensilios		15,855.90
4 Materiales y Artículos de Construcción y de Reparación		1,490,197.16
6 Combustibles, Lubricantes y Aditivos		12,192.33
7 Vestuario, Blancos, Prendas de Protección y Artículos Deportivos		84,775.80
9 Herramientas, Refacciones y Accesorios Menores		91,338.98
3 Servicios Generales		9,196,156.20
1 Servicios Basicos		106,908.49
2 Servicios de Arrendamiento		1,828,358.31
3 Servicios Profesionales, Científicos y Técnicos y Otros Servicios		6,583,336.77
4 Servicios Financieros, Bancarios y Comerciales		178,426.46
5 Servicios de Instalación, Reparación, Mantenimiento y Conservación		218,022.53
6 Servicios de Comunicación Social y Publicidad		64,981.00
9 Otros Servicios Generales		216,122.64
<b>5 OTROS GASTOS Y PERDIDAS EXTRAORDINARIAS</b>		<b>152,749.67</b>
1 Estimaciones, Depreciaciones, Deterioros, Obsolescencia y		152,749.67
5 Depreciación de Bienes Muebles		76,004.01
7 Amortización de Activos Intangibles		76,745.66



### 3. Notas al Estado de Variación de la Hacienda Publica

El monto de la variación de la hacienda publica, se deriva del patrimonio generado en ejercicios anteriores, las aportaciones de terceros, y la reserva por contingencia laboral.

CUENTA CONTABLE	CONCEPTO	SALDO FINAL
<b>3</b>	<b>HACIENDA PÚBLICA/PATRIMONIO</b>	-139,488,080.70
1	HACIENDA PÚBLICA/PATRIMONIO CONTRIBUIDO	-348,714.80
1	Aportaciones	-348,714.80
0	Aportaciones	-348,714.80
3.1.1 Aportaciones		-348,714.80
<b>2</b>	<b>HACIENDA PÚBLICA/PATRIMONIO GENERADO</b>	-139,139,365.90
2	Resultados de Ejercicios Anteriores	-139,954,400.90
18	Resultado de Ejercicio 2018	-132,535,558.31
3.2.2.18 Resultado de Ejercicio 2018		-132,535,558.31
19	Resultado de Ejercicio 2019	-7,418,842.59
3.2.2.19 Resultado de Ejercicio 2019		-7,418,842.59
4	Reservas	815,035.00
3	Reservas por Contingencias	815,035.00
3.2.4.3.1 Reservas por Contingencias NIF D 3-PRIMA ANTIGUEDAD		30,249.00
3.2.4.3.3 Reservas por Contingencias NOF D 3 -INDEMINIZACIONES		784,786.00



## INFORME FINANCIERO Y CONTABLE CUARTO TRIMESTRE 2020



### 4. Notas al Estado de Flujos de Efectivo

- a) El análisis de los saldos inicial y final que figuran en la última parte del Estado de Flujo de Efectivo coinciden con la cuenta de efectivo y equivalentes reportado en balanza y estado de situación financiera.

CUENTA CONTABLE	CONCEPTO	SALDO INICIAL	SALDO FINAL
1 Efectivo y Equivalentes		140,176,260.02	129,442,512.82

- b) Detalle de las adquisiciones en ejercicio 2020 de bienes muebles e inmuebles con su monto global, por rubro se integra por :

CTA CONAC	2020	#	DESCRIPCION DEL ACTIVO / MODELO	VALOR FACTURA
12411	X	35	LIBRERO	1,952.28
12411	X	36	LIBRERO	1,952.28
12411	X	37	SILLAS	979.30
12411	X	38	SILLAS	979.30
12411	X	39	SILLAS	979.30
12411	X	40	SILLAS	979.30
12411	X	41	SILLAS	979.30
12411	X	42	SILLAS	979.30
12411	X	43	SILLAS	979.30
12411	X	44	ARCHIVERO MOVIL 03 GAVETAS	2,362.92
12411	X	45	ARCHIVERO MOVIL 03 GAVETAS	2,362.92
12411	X	46	ARCHIVERO MOVIL 03 GAVETAS	2,362.92
12411	X	47	ARCHIVERO MOVIL 03 GAVETAS	2,362.92
12411	X	48	ARCHIVERO MOVIL 03 GAVETAS	2,362.92
12411	X	49	ARCHIVERO MOVIL 03 GAVETAS	2,362.92
12411	X	50	ARCHIVERO MOVIL 03 GAVETAS	2,362.92
12411	X	51	ARCHIVERO MOVIL 03 GAVETAS	2,362.92
12411	X	52	MESA DE TRABAJO	2,969.60
Total 12411				32,632.59
12429	X	53	LAVAMANOS	10,440.00
Total 12429				10,440.00
12467	X	54	MARTILLO DEMOLEDOR DE 9.4 KGS	17,259.94
12467	X	55	MARTILLO DEMOLEDOR DE 9.4 KGS	17,259.94
12467	X	56	CORTADORA DE METALES 14 DW	6,583.58
12467	X	57	VIBRADOR A GASOLINA CON MOTOR KOHLER	9,152.40
12467	X	58	VIBRADOR ELECTRICO CORRIENTE 110 VOLTS	10,857.60
Total 12467				61,113.46



### c) Detalle de los flujos por actividades de financiamiento

Son los movimientos final e inicial en las cuentas de :

Resultado de ejercicio 2019	\$-133,461
Cuentas por Pagar a Corto Plazo	\$- 982,089
Derechos a Recibir de Bienes y Servicios	\$ 545,133
Derechos a Recibir de efectivo y equivalentes	\$ 7,431

### 5 Conciliación entre los Ingresos y Egresos Presupuestarios y Contables

1 Total de Ingresos Presupuestarios	8,186,031
2 Mas ingresos contables no presupuestarios	0
3 Menos ingresos presupuestarios no contables	0
4 Ingresos Contables ( 4= 1+2-3)	8,186,031
1 Total de Egresos Presupuestarios	19,330,014
2 Menos egresos presupuestarios no contables Mobiliario y equipo educacional y recreativo	-104,186
3 Mas Gasto Contable No Presupuestario Estimaciones, depreciaciones, deterioros, amortizaciones y provisiones	152,750
4 Total de Gasto Contable (4= 1-2+3)	19,378,578



## INFORME FINANCIERO Y CONTABLE CUARTO TRIMESTRE 2020



A continuación se presenta la Conciliación de los Flujos Netos de Efectivo por Actividades de Inversión y el Estado de Actividades:

Ejercicio Fiscal	2020	2019
Ahorro/Desahorro antes de rubros Extraordinarios	- 11,192,546.87	7,342,279
<i>Movimientos de partidas (o rubros) que no afectan al efectivo.</i>		
Depreciación	152,750	56,897
Amortización	0	0
Incrementos en las provisiones	0	0
Incremento en inversiones producido por revaluación	0	0
Ganancia/pérdida en venta de propiedad, planta y equipo	0	0
Incremento en cuentas por cobrar	0	0
Partidas extraordinarias	0	0



## 6 Notas de Gestión Administrativa

### Introducción

El objetivo del presente documento es la revelación del contexto y de los aspectos económicos-financieros más relevantes que influyeron en las decisiones del período, y que son considerados en la elaboración de los estados financieros para la mayor comprensión de los mismos y sus particularidades.

### Panorama Económico y Financiero

En materia de Ingresos: Mantener el recurso en Inversiones semanales para obtener el máximo de rendimientos financieros.

En materia de Egresos: Contar con estricto control presupuestal de los gastos de funcionamiento para el área administrativa, y de construcción, aplicando para la adquisición de bienes, arrendamientos y servicios, lo previsto en las leyes vigentes.

Contratación de empresa especializada para la Coordinación Integral del proyecto y puesta marcha del MUSEO LA MILARCA

### Autorización e Historia

- a) Aprobación del Congreso del Estado de Nuevo León, el 24 de agosto de 2018.
- b) Firma de acuerdo de voluntades en fecha 11 de abril de 2019, con el Municipio de San Pedro Garza Garcia, N.L., a fin de dar continuidad de la construcción del MUSEO LA MILARCA.
- c) Restructura de la Organización del Patronato el 30 de julio de 2020, para ejecutar la construcción del Museo La Milarca mediante la modalidad de Administración Directa
- d) A la fecha se han determinado estrategias y analizado el proyecto arquitectónico e ingenierías, para próximamente llegar a la etapa de construcción
- e) Al cierre del presente trimestre 2020, se encuentra en ejecución la rehabilitación del predio para cumplir con los lineamientos del señalados de Protección Civil.



### Organización y Objeto Social

- a) El Municipio de San Pedro Garza Garcia, Nuevo León con el fin de satisfacer las necesidades de la población en materia de educación y cultura, crea el organismo publico descentralizado PATRONATO DE MUSEOS SAN PEDRO a fin de comprender no solo las manifestaciones de la naturaleza, sino también todas las formas de expresión creadas por el ser humano, así como sus valores, los cuales expresan una concepción del mundo, un modo de ser, vivir y sentir, así mismo comprenden tradiciones, símbolos, creencias, hábitos, aspiraciones, conocimientos técnicas y prácticas que han venido conformándose históricamente, a través de sucesivas etapas, y que pertenecen a todos los extractos sociales, urbanos y rurales y a las diversas comunidades tanto mexicana como extranjera.
- b) Régimen Jurídico, registrado ante la Secretaria de Hacienda y Crédito Publico como organismo publico descentralizado bajo la figura de personal moral con registro federal de causantes PMS180926JZ2, sus obligaciones fiscales de retener y enterar el impuesto sobre la renta de salarios y honorarios asimilados a sueldos, de servicios profesionales y de arrendamiento, e informar las operaciones con terceros (DIOT).
- c) Ante el Instituto Mexicano del Seguro Social, su registro patronal es D42-47768-10-1, retiene las cuotas obreras y las paga en conjunto con las obligaciones patronales.
- d) En la Secretaria de Finanzas y Tesorería General del Estado de Nuevo León, su cuenta es 31-406261 correspondiente al 03% sobre nomina.
- e) En sesión de consejo de fecha 30 de julio de 2020, se autoriza el nuevo MANUAL DE ORGANIZACIÓN para el Patronato de Museos, donde se contempla el área administrativa y construcción, y se autoriza el nuevo tabulador de sueldos el cual se debe aplicar durante el ejercicio 2020.



# I. ESTRUCTURA ORGÁNICA

## PATRONATO DE MUSEOS DE SAN PEDRO

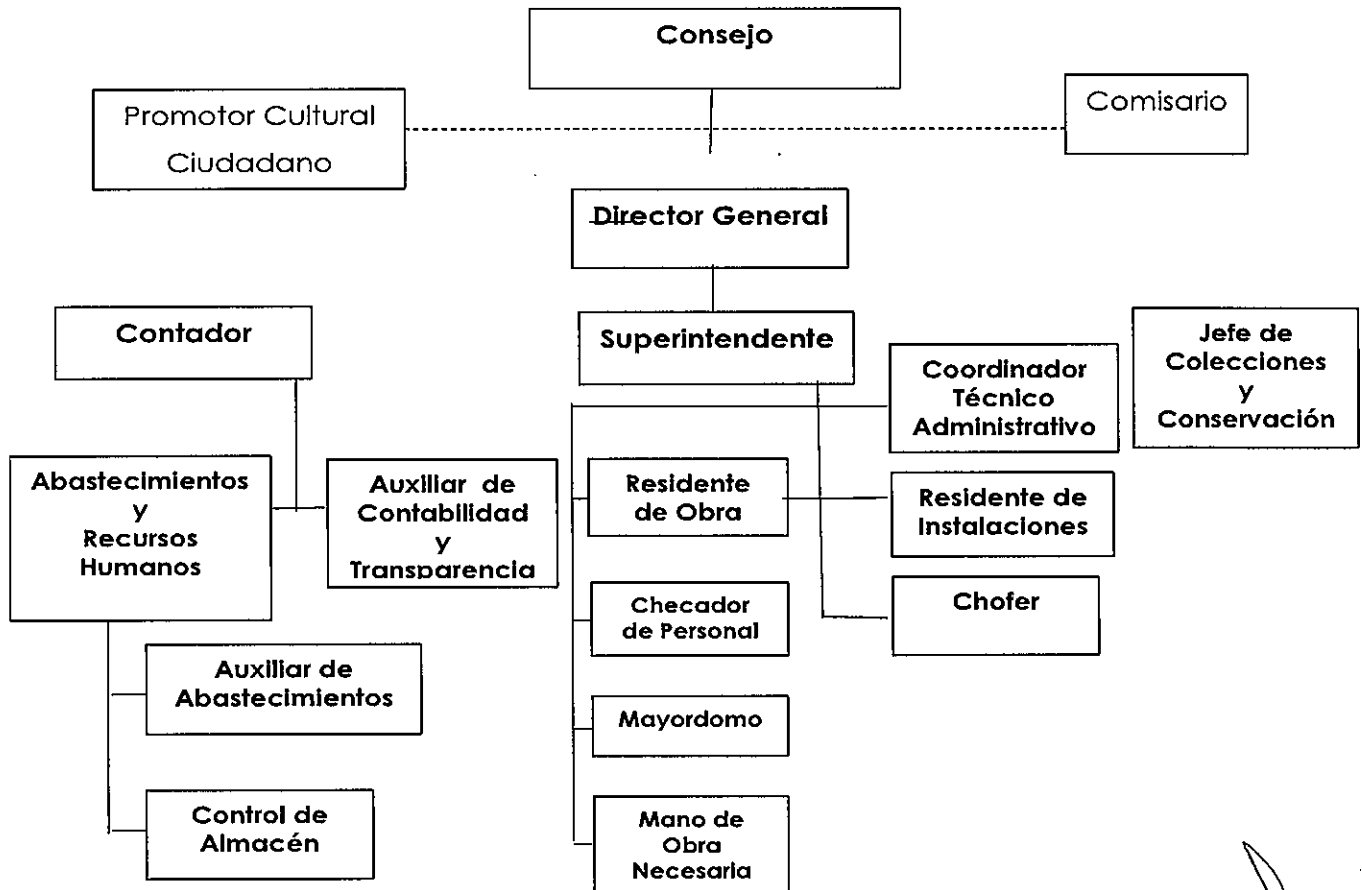

Estructura Orgánica de Administración y de Construcción del Museo La Milarca



### Notas Memoria Cuentas de Orden

**CUENTAS DE ORDEN PRESUPUESTARIAS:** Representa el importe de las operaciones presupuestarias que afectan la Ley de Ingresos y el Presupuesto de Egresos.

**LEY DE INGRESOS:** Tiene por finalidad registrar, a partir de la Ley y a través de los rubros que la componen las operaciones de ingresos del período.

**Ley de Ingresos Estimada:** Representa el importe que se aprueba anualmente en la Ley de Ingresos, e incluyen los impuestos, cuotas y aportaciones de seguridad social, contribuciones de mejoras, derechos, productos, aprovechamientos, ingresos por venta de bienes y prestación de servicios, participaciones, aportaciones, convenios, incentivos derivados de la colaboración fiscal, fondos distintos de aportaciones, transferencias, asignaciones, subsidios y subvenciones, pensiones y jubilaciones, ingresos derivados de financiamientos, y otros ingresos.

**Ley de Ingresos por Ejecutar:** Representa los ingresos estimados incluyendo las modificaciones por ampliaciones y reducciones autorizadas, así como, los ingresos devengados.

**Ley de Ingresos Recaudada:** Representa el cobro en efectivo o por cualquier otro medio de pago de los impuestos, cuotas y aportaciones de seguridad social, contribuciones de mejoras, derechos, productos, aprovechamientos, ingresos por venta de bienes y prestación de servicios, participaciones, aportaciones, convenios, incentivos derivados de la colaboración fiscal, fondos distintos de aportaciones, transferencias, asignaciones, subsidios y subvenciones, pensiones y jubilaciones, ingresos derivados de financiamientos, y otros ingresos.

1	<b>LEY DE INGRESOS</b>	
1	Ley de Ingresos Estimada	11,242,223.00
2	Ley de Ingresos por Ejecutar	-3,056,191.73
5	Ley de Ingresos Recaudada	-8,186,031.27



**PRESUPUESTO DE EGRESOS:** Tiene por finalidad registrar, a partir del Presupuesto de Egresos del período y mediante los rubros que lo componen, las operaciones presupuestarias del período.

**Presupuesto de Egresos Aprobado:** Representa el importe de las asignaciones presupuestarias que se autorizan mediante el Presupuesto de Egresos.

**Presupuesto de Egresos por Ejercer:** Representa el Presupuesto de Egresos autorizado para gastar con las adecuaciones presupuestarias realizadas menos el presupuesto comprometido. Su saldo representa el Presupuesto de Egresos por Comprometer.

**Modificaciones al Presupuesto de Egresos Aprobado:** Representa el importe de los incrementos y decrementos al Presupuesto de Egresos Aprobado, derivado de las ampliaciones y reducciones autorizadas.

**Presupuesto de Egresos Comprometido:** Representa el monto de las aprobaciones por autoridad competente de actos administrativos, u otros instrumentos jurídicos que formalizan una relación jurídica con terceros para la adquisición de bienes y servicios o ejecución de obras. En el caso de las obras a ejecutarse o de bienes y servicios a recibirse durante varios ejercicios, el compromiso refleja la parte que se ejecutará o recibirá, durante cada ejercicio. Su saldo representa el Presupuesto de Egresos Comprometido pendiente de devengar.

**Presupuesto de Egresos Devengado:** Representa el monto de los reconocimientos de las obligaciones de pago a favor de terceros por la recepción de conformidad de bienes, servicios y obras oportunamente contratados; así como de las obligaciones que derivan de tratados, leyes, decretos, resoluciones y sentencias definitivas. Su saldo representa el Presupuesto de Egresos Devengado pendiente de ejercer.

**Presupuesto de Egresos Ejercido:** Representa el monto de la emisión de las cuentas por liquidar certificadas o documentos equivalentes debidamente aprobados por la autoridad competente. Su saldo representa el Presupuesto de Egresos Ejercido pendiente de pagar.

**Presupuesto de Egresos Pagado:** Representa la cancelación total o parcial de las obligaciones de pago, que se concreta mediante el desembolso de efectivo o por cualquier otro medio de pago.

2	<b>PRESUPUESTO DE EGRESOS</b>	0.00
1	Presupuesto de Egresos Aprobado	-135,738,141.00
2	Presupuesto de Egresos por Ejercer	105,737,482.30
3	Modificaciones al Presupuesto de Egresos Aprobado	-1,409,066.13
4	Presupuesto de Egresos Comprometido	11,926,960.57
5	Presupuesto de Egresos Devengado	632,297.95
6	Presupuesto de Egresos Ejercido	0.00
7	Presupuesto de Egresos Pagado	18,850,466.31

PATRONATO DE MUSEOS DE SAN PEDRO  
BALANZA DE COMPROBACION DE ENERO A DICIEMBRE DEL 2020

27/01/2021

CUENTA CONTABLE	CONCEPTO	SALDO INICIAL	MOVIMIENTOS		SALDO FINAL
			DEBE	HABER	
<b>1 ACTIVO</b>		140,613,597.25	35,902,741.96	46,132,488.58	130,383,850.63
<b>1 ACTIVO CIRCULANTE</b>		140,266,083.02	35,798,555.84	45,979,738.91	130,084,899.95
1 Efectivo y Equivalentes		140,176,260.02	34,999,171.55	45,732,918.75	129,442,512.82
1 Efectivo		3,433.93	14,800.00	18,233.84	0.09
Caja Chica Administración y Fondo Revolvente Construcción		3,433.93	14,800.00	18,233.84	0.09
2 Bancos/Tesorería		324,943.49	27,458,543.27	27,441,849.98	341,636.78
BANORTE 0786		314,076.26	21,194,117.49	21,201,787.67	306,406.08
AFIRME		10,836.66	6,066,917.99	6,054,069.15	23,685.50
BANORTE 09316		30.57	197,507.79	185,993.16	11,545.20
4 Inversiones Temporales (Hasta 3 meses)		139,847,882.60	7,507,205.28	18,272,834.93	129,082,252.95
INVERSIONES BANCO BANORTE		139,847,882.60	7,507,205.28	18,272,834.93	129,082,252.95
6 Depósitos de Fondos de Terceros en Garantía y/o Administración		0.00	18,623.00	0.00	18,623.00
Deposito Garantía Caseta de Obra y Admin MUSEO MILARCA		0.00	12,200.00	0.00	12,200.00
Deposito Garantía Baño Portátiles MUSEO LA MILARCA		0.00	6,423.00	0.00	6,423.00
2 Derechos a Recibir Efectivo o Equivalentes		213.00	64,088.13	56,657.36	7,643.77
3 Deudores Diversos por Cobrar a Corto Plazo		213.00	63,365.26	55,934.49	7,643.77
Deud Diversos COMMPRAS-CONTRATACIONES-ABASTECIMIENTOS		0.00	55,004.01	47,360.24	7,643.77
Deud Diversos LUIS EDUARDO ESCALANE		213.00	8,361.25	8,574.25	0.00
5 Deudores por Anticipos de la Tesorería a Corto Plazo		0.00	722.87	722.87	0.00
RESPONSABLE DE CAJA CHICA		0.00	81.87	81.87	0.00
PARTIDAS EN CONCILIACION		0.00	641.00	641.00	0.00
3 Derechos a Recibir Bienes o Servicios		89,610.00	735,296.16	190,162.80	634,743.36
1 Anticipo a Proveedores por Adquisición de Bienes y Prestación de Servicios a Corto Plazo		0.00	735,296.16	190,162.80	545,133.36
PMP CONSULTORES -SERVICIOS		0.00	735,296.16	190,162.80	545,133.36
4 Anticipo a Contratistas por Obras Públicas a Corto Plazo		89,610.00	0.00	0.00	89,610.00
PROHABITAT, S.A. DE C.V.		89,610.00	0.00	0.00	89,610.00
<b>2 ACTIVO NO CIRCULANTE</b>		347,514.23	104,186.12	152,749.67	298,950.68
4 Bienes Muebles		174,151.60	104,186.12	0.00	278,337.72
1 Mobiliario y Equipo de Administración		155,768.20	32,632.66	0.00	188,400.86
Muebles de Oficina y Estantería		10,057.20	32,632.66	0.00	42,689.86
Equipo de Cómputo y de Tecnologías de la Información		145,711.00	0.00	0.00	145,711.00
2 Mobiliario y Equipo Educacional y Recreativo		0.00	10,440.00	0.00	10,440.00
Otros Mobiliarios y Equipo Educacional y Recreativo		0.00	10,440.00	0.00	10,440.00
6 Maquinaria, Otros Equipos y Herramientas		18,383.40	61,113.46	0.00	79,496.86
Equipo de Comunicación y Telecomunicación		3,199.00	0.00	0.00	3,199.00
Herramientas y Máquinas-Herramienta		0.00	61,113.46	0.00	61,113.46
Otros Equipos		15,184.40	0.00	0.00	15,184.40
5 Activos Intangibles		230,260.00	0.00	0.00	230,260.00
1 Software		230,260.00	0.00	0.00	230,260.00
Software		230,260.00	0.00	0.00	230,260.00
6 Depreciación, Deterioro y Amortización Acumulada de Bienes		-56,897.37	0.00	152,749.67	-209,647.04
3 Depreciación Acumulada de Bienes Muebles		-55,618.28	0.00	76,004.01	-131,622.29
Depreciación Acumulada de Muebles de Oficina y Estantería		-852.88	0.00	4,253.90	-5,106.78
Depreciación Acumulada de Equipo de Cómputo y de Tecnologías de la Información		-52,523.70	0.00	49,631.73	-102,155.43
Depreciación Acumulada de Otros Mobiliarios y Equipos de Administración		-2,241.70	0.00	0.00	-2,241.70
Depreciación Acumulada de Herramientas y Máquinas-Herramienta		0.00	0.00	6,111.35	-6,111.35
Depreciación Acumulada de Otros Equipos		0.00	0.00	16,007.03	-16,007.03
5 Amortización Acumulada de Activos Intangibles		-1,279.09	0.00	76,745.66	-78,024.75
Amortización Acumulada de Software		-1,279.09	0.00	76,745.66	-78,024.75

**PATRONATO DE MUSEOS DE SAN PEDRO**  
**BALANZA DE COMPROBACION DE ENERO A DICIEMBRE DEL 2020**

27/01/2021

CUENTA CONTABLE	CONCEPTO	SALDO INICIAL	MOVIMIENTOS		SALDO FINAL
			DEBE	HABER	
<b>2 PASIVO</b>		-540,856.39	11,034,471.97	12,734,682.05	-2,241,066.47
<b>1 PASIVO CIRCULANTE</b>		-443,942.39	10,937,557.97	11,919,647.05	-1,426,031.47
1 Cuentas por Pagar a Corto Plazo		-443,942.39	10,937,557.97	11,919,647.05	-1,426,031.47
1 Servicios Personales por Pagar a Corto Plazo		-117,856.84	138,297.05	20,440.21	0.00
REMUNER POR PAGAR PERSONAL QUINC		-117,856.84	124,567.84	6,711.00	0.00
REMUNER POR PAGAR PERSONAL SEMANA		0.00	13,729.21	13,729.21	0.00
2 Proveedores por Pagar a Corto Plazo		0.00	8,028,314.01	8,669,277.24	-640,963.23
Proveedores por Pagar a Corto Plazo		0.00	8,028,314.01	8,669,277.24	-640,963.23
7 Retenciones y Contribuciones por Pagar a Corto Plazo		-325,602.03	2,679,554.77	3,139,020.98	-785,068.24
ISR RETENIDO		-119,590.39	1,197,738.81	1,318,300.32	-240,151.90
IMSS RETENIDO		-190,407.64	620,955.17	476,942.00	-46,394.47
DESCTO EFECTUADO		0.00	7,843.14	7,843.14	0.00
INFONAVIT RETENIDO		0.00	13,551.81	45,921.82	-32,370.21
IMPUESTO ESTATAL 3% SOBRE NOMINA		-15,604.00	132,247.00	160,609.00	-43,966.00
IMSS PATRONAL		0.00	702,901.30	1,125,021.96	-422,120.66
ISR RETENDIO POR SERVICIOS PROFESIONALES		0.00	4,317.74	4,382.74	-65.00
9 Otras Cuentas por Pagar a Corto Plazo		-483.52	91,392.14	90,908.62	0.00
CUENTAS POR PAGAR DE CAJA CHICA		-483.52	91,392.14	90,908.62	0.00
<b>2 PASIVO NO CIRCULANTE</b>		-96,914.00	96,914.00	815,035.00	-815,035.00
6 Provisiones a Largo Plazo		-96,914.00	96,914.00	815,035.00	-815,035.00
9 Otras Provisiones a Largo Plazo		-96,914.00	96,914.00	815,035.00	-815,035.00
Otras Provisiones a Largo Plazo PRIMA ANTIGUEDAD NIF D 3		-4,016.00	4,016.00	30,249.00	-30,249.00
Otras Provisiones a Largo Plazo INDEMINIZACION NIF D 3		-92,898.00	92,898.00	784,786.00	-784,786.00
<b>3 HACIENDA PÉBLICA/PATRIMONIO</b>		-140,072,740.86	815,035.00	230,374.84	-139,488,080.70
<b>1 HACIENDA PÉBLICA/PATRIMONIO CONTRIBUIDO</b>		-348,714.80	0.00	0.00	-348,714.80
1 Aportaciones		-348,714.80	0.00	0.00	-348,714.80
0 Aportaciones		-348,714.80	0.00	0.00	-348,714.80
Aportaciones		-348,714.80	0.00	0.00	-348,714.80
<b>2 HACIENDA PÉBLICA/PATRIMONIO GENERADO</b>		-139,724,026.06	815,035.00	230,374.84	-139,139,365.90
2 Resultados de Ejercicios Anteriores		-139,820,940.06	0.00	133,460.84	-139,954,400.90
18 Resultado de Ejercicio 2018		-132,535,558.31	0.00	0.00	-132,535,558.31
Resultado de Ejercicio 2018		-132,535,558.31	0.00	0.00	-132,535,558.31
19 Resultado de Ejercicio 2019		-7,285,381.75	0.00	133,460.84	-7,418,842.59
Resultado de Ejercicio 2019		-7,285,381.75	0.00	133,460.84	-7,418,842.59
4 Reservas		96,914.00	815,035.00	96,914.00	815,035.00
3 Reservas por Contingencias		96,914.00	815,035.00	96,914.00	815,035.00
Reservas por Contingencias NIF D 3-PRIMA ANTIGUEDAD		4,016.00	30,249.00	4,016.00	30,249.00
Reservas por Contingencias NOF D 3 -INDEMINIZACIONES		92,898.00	784,786.00	92,898.00	784,786.00
<b>4 INGRESOS Y OTROS BENEFICIOS</b>		0.00	956,922.55	9,142,953.82	-8,186,031.27
<b>1 INGRESOS DE GESTIÒN</b>		0.00	20.00	7,310,946.27	-7,310,926.27
5 Productos		0.00	20.00	7,310,946.27	-7,310,926.27
1 Productos		0.00	20.00	7,310,946.27	-7,310,926.27
INTERESES GANADOS NVERSIONES BANORTE Y AFIRME		0.00	20.00	7,310,946.27	-7,310,926.27
<b>2 PARTICIPACIONES, APORTACIONES, CONVENIOS, INCENTIVOS DERIVADOS DE LA COLABORACION FISCAL, FONDOS DISTINTOS DE APORTACIONES, TRANSFERENCIAS, ASIGNACIONES, SUBSIDIOS Y SUB.</b>		0.00	40,682.00	890,877.00	-850,195.00
1 Participaciones, Aportaciones, Convenios, Incentivos Derivados de la Colaboraciòn Fiscal y Fondos Distintos de Aportaciones		0.00	40,682.00	890,877.00	-850,195.00
2 Aportaciones		0.00	40,682.00	40,682.00	0.00
MUNICIPIO SAN PEDRO GGNL		0.00	40,682.00	40,682.00	0.00

## BALANZA DE COMPROBACION DE ENERO A DICIEMBRE DEL 2020

CUENTA CONTABLE	CONCEPTO	SALDO INICIAL	MOVIMIENTOS		SALDO FINAL
			DEBE	HABER	
<b>4</b>	<b>INGRESOS Y OTROS BENEFICIOS</b>	0.00	956,922.55	9,142,953.82	-8,186,031.27
<b>2</b>	<b>PARTICIPACIONES, APORTACIONES, CONVENIOS, INCENTIVOS DERIVADOS DE LA COLABORACION FISCAL, FONDOS DISTINTOS DE APORTACIONES, TRANSFERENCIAS, ASIGNACIONES, SUBSIDIOS Y SUB.</b>	0.00	40,682.00	890,877.00	-850,195.00
1	Participaciones, Aportaciones, Convenios, Incentivos Derivados de la Colaboración Fiscal y Fondos Distintos de Aportaciones	0.00	40,682.00	890,877.00	-850,195.00
4	Incentivos Derivados de la Colaboración Fiscal	0.00	0.00	850,195.00	-850,195.00
ISR - Devolución Ley Coord Fiscal Art. 3-b		0.00	0.00	850,195.00	-850,195.00
<b>3</b>	<b>OTROS INGRESOS Y BENEFICIOS</b>	0.00	916,220.55	941,130.55	-24,910.00
1	Ingresos Financieros	0.00	837,450.55	837,450.55	0.00
9	Otros Ingresos Financieros	0.00	837,450.55	837,450.55	0.00
Otros Ingresos		0.00	837,450.55	837,450.55	0.00
9	Otros Ingresos y Beneficios Varios	0.00	78,770.00	103,680.00	-24,910.00
9	Otros Ingresos y Beneficios Varios	0.00	78,770.00	103,680.00	-24,910.00
Otros Ingresos distintos a la Operacion		0.00	78,770.00	103,680.00	-24,910.00
<b>5</b>	<b>GASTOS Y OTRAS PERDIDAS</b>	0.00	21,795,084.34	2,263,756.53	19,531,327.81
<b>1</b>	<b>GASTOS DE FUNCIONAMIENTO</b>	0.00	21,642,334.67	2,263,756.53	19,378,578.14
1	Servicios Personales	0.00	9,145,533.57	752,279.69	8,393,253.88
1	Remuneraciones al Personal de Carácter Permanente	0.00	3,627,157.82	677,386.15	2,949,771.67
Sueldos Base al Personal Permanente M-MILARCA		0.00	522,067.11	522,067.49	-0.38
Sueldo Base Personal Permanente ADMINIST Y OPERAC		0.00	3,105,090.71	155,318.66	2,949,772.05
2	Remuneraciones al Personal de Carácter Transitorio	0.00	3,109,643.99	70,995.30	3,038,648.69
Salarios y Jornales Museo La MILARCA		0.00	2,154,770.28	4,758.74	2,150,011.54
HASS ADMIN Y OPERACION		0.00	223,200.20	0.00	223,200.20
Sueldos Quincenales Construccion M-MILARCA		0.00	731,673.51	66,236.56	665,436.95
3	Remuneraciones Adicionales y Especiales	0.00	255,957.60	0.00	255,957.60
Gratificación de Fin de Año M-MILARCA		0.00	104,262.88	0.00	104,262.88
Gratificación de Fin de Año ADMINIST Y OPERAC		0.00	124,070.91	0.00	124,070.91
Prima Vacacional ADMIN Y OPERAC		0.00	16,060.85	0.00	16,060.85
Prima Antigüedad PROVISIONES - DEPTO ADMIN Y OPERACION		0.00	11,562.96	0.00	11,562.96
4	Seguridad Social	0.00	1,484,557.23	3,898.24	1,480,658.99
Seguridad Social -E.M.y R.T. M-MILARCA		0.00	445,292.80	0.00	445,292.80
Seguridad Social -E.M.y R.T. ADMIN Y OPERAC		0.00	407,802.14	106.16	407,695.98
Seguridad Social - R. C y V M MILARCA		0.00	165,974.62	0.00	165,974.62
Seguridad Social- INFONAVIT- M-MILARCA		0.00	166,066.82	0.00	166,066.82
Seguridad Social-INFONAVIT- ADMIN Y OPERAC		0.00	145,629.94	0.00	145,629.94
Seguridad Social- R. C. y V. ADMIN Y OPERAC		0.00	153,790.91	3,792.08	149,998.83
5	Otras Prestaciones Sociales y Económicas	0.00	668,216.93	0.00	668,216.93
Otras Prestaciones Sociales y Económicas ADMINIST Y OPERAC		0.00	36,411.00	0.00	36,411.00
Vacaciones ADMIN Y OPERAC		0.00	26,893.86	0.00	26,893.86
Finiquitos Laborales		0.00	7,120.55	0.00	7,120.55
Indemnizaciones ADMIN Y OPERAC		0.00	597,791.52	0.00	597,791.52
2	Materiales y Suministros	0.00	1,800,645.46	11,477.40	1,789,168.06
1	Materiales de Administración, Emisión de Documentos y Artículos Oficiales	0.00	99,163.29	4,355.40	94,807.89
Mat. Útil. y Eq Menores Ofc. ADMIN Y OPERAC		0.00	38,345.64	0.00	38,345.64
Mat.y Útiles de Imp. y Reprod. ADMIN Y OPERAC		0.00	17,264.49	4,060.00	13,204.49
Materias, Útiles y Eq. Menores de Tec. Inform. y Comunic. ADMIN Y OPERAC		0.00	11,912.41	295.40	11,617.01
Material de Limpieza ADMON Y OPERAC		0.00	12,452.18	0.00	12,452.18
Material impreso e información digital ADMON Y OPERAC		0.00	4,104.00	0.00	4,104.00

## BALANZA DE COMPROBACION DE ENERO A DICIEMBRE DEL 2020

CUENTA CONTABLE	CONCEPTO	SALDO INICIAL	MOVIMIENTOS		SALDO FINAL
			DEBE	HABER	
<b>5 GASTOS Y OTRAS PERDIDAS</b>		0.00	21,795,084.34	2,263,756.53	19,531,327.81
<b>1 GASTOS DE FUNCIONAMIENTO</b>		0.00	21,642,334.67	2,263,756.53	19,378,578.14
<b>2 Materiales y Suministros</b>		0.00	1,800,645.46	11,477.40	1,789,168.06
1 Materiales de Administración, Emisión de Documentos y Artículos		0.00	99,163.29	4,355.40	94,807.89
Materiales de Aseo y Limpieza en MUSEO MILARCA		0.00	15,084.57	0.00	15,084.57
2 Alimentos y Utensilios		0.00	15,855.90	0.00	15,855.90
Productos Alimenticios para Personas ADMIN Y OPERAC		0.00	14,416.60	0.00	14,416.60
Utensilios para el servicio de Alimentación ADMIN Y OPERAC		0.00	1,439.30	0.00	1,439.30
4 Materiales y Artículos de Construcción y de Reparación		0.00	1,496,419.16	6,222.00	1,490,197.16
Mat. y Art. Construcc y Reparac. M-MILARCA		0.00	8,925.75	0.00	8,925.75
Cemento y Prod Concreto M-MILARCA		0.00	500,217.24	0.00	500,217.24
Productos de Madera M-MILARCA		0.00	15,858.07	0.00	15,858.07
Articulos Metalicos Construcc M-MILARCA		0.00	733,638.96	0.00	733,638.96
Otros Matles y Art. Constr y Reparac M-MILARCA		0.00	131,169.79	0.00	131,169.79
Otros Matles y Art. Constr y Reparac M-VALLECILLO		0.00	6,222.00	6,222.00	0.00
Material electrico y de electricidad MUSEO MILARCA		0.00	100,387.35	0.00	100,387.35
6 Combustibles, Lubricantes y Aditivos		0.00	13,092.33	900.00	12,192.33
Combustibles, Lubricantes y Aditivos ADMIN Y OPERAC		0.00	13,092.33	900.00	12,192.33
7 Vestuario, Blancos, Prendas de Protección y Artículos Deportivos		0.00	84,775.80	0.00	84,775.80
Prendas de Seguridad, y Accesorios de Protecc Personal M-MILARCA		0.00	84,775.80	0.00	84,775.80
9 Herramientas, Refacciones y Accesorios Menores		0.00	91,338.98	0.00	91,338.98
Ref y Acc Menores de Eq Cómputo y Tecnol Información ADMIN Y OPERACION		0.00	1,798.00	0.00	1,798.00
Ref y Access Menores de Eq Transporte ADMIN Y OPERAC		0.00	1,914.00	0.00	1,914.00
Refacc. y Acces. Menores de Maqui. y Otros Equipos M MILARCA		0.00	3,735.83	0.00	3,735.83
Refacc y Accesorios Menores -M MILARCA		0.00	60,889.79	0.00	60,889.79
Refacc y Accesorios Menores ADMIN Y OPERAC		0.00	2,659.71	0.00	2,659.71
Herramientas Menores Museo Milarca		0.00	20,341.65	0.00	20,341.65
<b>3 Servicios Generales</b>		0.00	10,696,155.64	1,499,999.44	9,196,156.20
<b>1 Servicios Basicos</b>		0.00	108,320.09	1,411.60	106,908.49
Agua		0.00	8,584.00	0.00	8,584.00
Telefonia Celular- ADMINISTRACION		0.00	25,157.09	0.00	25,157.09
Internet, Redes y Procesamientos de Información ADMIN Y OPERAC		0.00	74,579.00	1,411.60	73,167.40
<b>2 Servicios de Arrendamiento</b>		0.00	1,908,518.07	80,159.76	1,828,358.31
Arrend. Mobiliario y Eq. Administ., Educativo y Recreativo ADMIN Y OPERAC		0.00	34,487.44	1,951.12	32,536.32
Arrendamiento Caseta y Baños Obra- MUSEO LA MILARCA		0.00	125,595.52	0.00	125,595.52
Otros Arrendamientos Museo Milarca		0.00	749,043.79	0.00	749,043.79
Arrendamiento Maquinaria y de Otros Equipos M-MILARCA		0.00	999,391.32	78,208.64	921,182.68
<b>3 Servicios Profesionales, Científicos y Técnicos y Otros Servicios</b>		0.00	7,729,967.98	1,146,631.21	6,583,336.77
Servicios Profesionales Proyecto Museografico M-MILARCA		0.00	2,555,131.36	1,128,331.21	1,426,800.15
Servicios Profesionales M-MILARCA (RESTAURO)		0.00	141,271.42	0.00	141,271.42
Diseño, Arq. e Ing. y Act. Relacionadas- M MILARCA		0.00	2,109,155.64	0.00	2,109,155.64
Servicios Legales ADMIN Y OPERAC		0.00	566,114.24	0.00	566,114.24
Servicios de Vigilancia Patrimonial M-MILARCA		0.00	41,312.90	900.00	40,412.90
Servicios de Seguridad Industrial y Riesgo M MILARCA		0.00	127,020.00	17,400.00	109,620.00
Servicios Tecnicos Integrales -COORD INTEGRAL- ADMIN Y OPERAC		0.00	2,175,462.42	0.00	2,175,462.42
Servicios de Gestoria y Otras -IMSS ADMINIST Y OPERAC		0.00	14,500.00	0.00	14,500.00
<b>4 Servicios Financieros, Bancarios y Comerciales</b>		0.00	178,441.90	15.44	178,426.46
Servicios Financieros y Bancarios ADMIN Y OPERAC		0.00	8,580.12	15.44	8,564.68
Seguro de Bienes Patrimoniales M-MILARCA		0.00	169,861.78	0.00	169,861.78

## BALANZA DE COMPROBACION DE ENERO A DICIEMBRE DEL 2020

CUENTA CONTABLE	CONCEPTO	SALDO INICIAL	MOVIMIENTOS		SALDO FINAL
			DEBE	HABER	
<b>5 GASTOS Y OTRAS PERDIDAS</b>		0.00	21,795,084.34	2,263,756.53	19,531,327.81
<b>1 GASTOS DE FUNCIONAMIENTO</b>		0.00	21,642,334.67	2,263,756.53	19,378,578.14
3 Servicios Generales		0.00	10,696,155.64	1,499,999.44	9,196,156.20
5 Servicios de Instalación, Reparación, Mantenimiento y Conservación		0.00	463,403.96	245,381.43	218,022.53
Conservación y Mantenimiento Menor de Inmuebles ADMIN Y OPERAC		0.00	23,288.84	0.00	23,288.84
Instalación, Reparación y Mantenimiento de Equipo de Cómputo y Tecnología de la Información ADMINIST		0.00	15,204.26	11,415.56	3,788.70
Inst., Repar. y Mant. d Maqui., Otros Equip y Herram. M-MILARCA		0.00	105,606.40	0.00	105,606.40
Servicios de Limpieza y Manejo de Desechos MUSEO LA MILARCA		0.00	319,304.46	233,965.87	85,338.59
6 Servicios de Comunicación Social y Publicidad		0.00	64,981.00	0.00	64,981.00
Pub. de Convoc. de Licitaciones y Otros Acuerdos ADMIN Y OPER		0.00	64,981.00	0.00	64,981.00
9 Otros Servicios Generales		0.00	242,522.64	26,400.00	216,122.64
Impuestos y Derechos ADMIN Y OPERAC		0.00	10,038.00	9,630.00	408.00
Penas, Multas, Accesorios y Actualizaciones ADMIN Y OPERAC		0.00	1,845.64	0.00	1,845.64
Impuesto sobre Nomina ADMIN Y OPERAC		0.00	230,639.00	16,770.00	213,869.00
<b>5 OTROS GASTOS Y PERDIDAS EXTRAORDINARIAS</b>		0.00	152,749.67	0.00	152,749.67
1 Estimaciones, Depreciaciones, Deterioros, Obsolescencia y Amortizaciones		0.00	152,749.67	0.00	152,749.67
5 Depreciación de Bienes Muebles		0.00	76,004.01	0.00	76,004.01
Depreciación de Muebles de Oficina y Estanterja		0.00	742.98	0.00	742.98
Depreciación de Muebles, excepto de Oficina y Estanterja		0.00	3,510.92	0.00	3,510.92
Depreciación de Equipo de Cómputo y de Tecnologías de la Información		0.00	49,631.73	0.00	49,631.73
Depreciación de Herramientas y Máquinas-Herramienta		0.00	6,111.35	0.00	6,111.35
Depreciación de Otros Equipos		0.00	16,007.03	0.00	16,007.03
7 Amortización de Activos Intangibles		0.00	76,745.66	0.00	76,745.66
Amortización de Software		0.00	76,745.66	0.00	76,745.66
<b>8 CUENTAS DE ORDEN PRESUPUESTARIAS</b>		0.00	253,354,914.38	253,354,914.38	0.00
<b>1 LEY DE INGRESOS</b>		0.00	27,614,285.54	27,614,285.54	0.00
1 Ley de Ingresos Estimada		0.00	11,242,223.00	0.00	11,242,223.00
0 Ley de Ingresos Estimada		0.00	11,242,223.00	0.00	11,242,223.00
Ley de Ingresos Estimada		0.00	11,242,223.00	0.00	11,242,223.00
2 Ley de Ingresos por Ejecutar		0.00	8,186,031.27	11,242,223.00	-3,056,191.73
0 Ley de Ingresos por Ejecutar		0.00	8,186,031.27	11,242,223.00	-3,056,191.73
Ley de Ingresos por Ejecutar		0.00	8,186,031.27	11,242,223.00	-3,056,191.73
4 Ley de Ingresos Devengada		0.00	8,186,031.27	8,186,031.27	0.00
0 Ley de Ingresos Devengada		0.00	8,186,031.27	8,186,031.27	0.00
Ley de Ingresos Devengada		0.00	8,186,031.27	8,186,031.27	0.00
5 Ley de Ingresos Recaudada		0.00	0.00	8,186,031.27	-8,186,031.27
0 Ley de Ingresos Recaudada		0.00	0.00	8,186,031.27	-8,186,031.27
Ley de Ingresos Recaudada		0.00	0.00	8,186,031.27	-8,186,031.27
<b>2 PRESUPUESTO DE EGRESOS</b>		0.00	225,740,628.84	225,740,628.84	0.00
1 Presupuesto de Egresos Aprobado		0.00	0.00	135,738,141.00	-135,738,141.00
0 Presupuesto de Egresos Aprobado		0.00	0.00	135,738,141.00	-135,738,141.00
Presupuesto de Egresos Aprobado		0.00	0.00	135,738,141.00	-135,738,141.00
2 Presupuesto de Egresos por Ejercer		0.00	137,147,207.13	31,409,724.83	105,737,482.30
0 Presupuesto de Egresos por Ejercer		0.00	137,147,207.13	31,409,724.83	105,737,482.30
Presupuesto de Egresos por Ejercer		0.00	137,147,207.13	31,409,724.83	105,737,482.30
3 Modificaciones al Presupuesto de Egresos Aprobado		0.00	0.00	1,409,066.13	-1,409,066.13
0 Modificaciones al Presupuesto de Egresos Aprobado		0.00	0.00	1,409,066.13	-1,409,066.13
Modificaciones al Presupuesto de Egresos Aprobado		0.00	0.00	1,409,066.13	-1,409,066.13

PATRONATO DE MUSEOS DE SAN PEDRO  
BALANZA DE COMPROBACION DE ENERO A DICIEMBRE DEL 2020

27/01/2021

CUENTA CONTABLE	CONCEPTO	SALDO INICIAL	MOVIMIENTOS		SALDO FINAL
			DEBE	HABER	
8	CUENTAS DE ORDEN PRESUPUESTARIAS	0.00	253,354,914.38	253,354,914.38	0.00
2	PRESUPUESTO DE EGRESOS	0.00	225,740,628.84	225,740,628.84	0.00
4	Presupuesto de Egresos Comprometido	0.00	31,409,724.83	19,482,764.26	11,926,960.57
0	Presupuesto de Egresos Comprometido	0.00	31,409,724.83	19,482,764.26	11,926,960.57
Presupuesto de Egresos Comprometido		0.00	31,409,724.83	19,482,764.26	11,926,960.57
5	Presupuesto de Egresos Devengado	0.00	19,482,764.26	18,850,466.31	632,297.95
0	Presupuesto de Egresos Devengado	0.00	19,482,764.26	18,850,466.31	632,297.95
Presupuesto de Egresos Devengado		0.00	19,482,764.26	18,850,466.31	632,297.95
6	Presupuesto de Egresos Ejercido	0.00	18,850,466.31	18,850,466.31	0.00
0	Presupuesto de Egresos Ejercido	0.00	18,850,466.31	18,850,466.31	0.00
Presupuesto de Egresos Ejercido		0.00	18,850,466.31	18,850,466.31	0.00
7	Presupuesto de Egresos Pagado	0.00	18,850,466.31	0.00	18,850,466.31
0	Presupuesto de Egresos Pagado	0.00	18,850,466.31	0.00	18,850,466.31
Presupuesto de Egresos Pagado		0.00	18,850,466.31	0.00	18,850,466.31
<b>TOTAL</b>		0.00	323,859,170.20	323,859,170.20	0.00



### **III Estados presupuestarios**

- Estado Analítico de Ingresos
- Estado Analítico de Egresos Clasificación Económica
- Estado Analítico de Egresos Clasificación Objeto del Gasto
- Estado Analítico de Egresos Clasificación Programática
- Estado Analítico de Egresos Clasificación Finalidad-Función
- Estado Analítico de Egresos Clasificación Administrativa



**PATRONATO DE MUSEOS DE SAN PEDRO  
ESTADO ANALITICO DE INGRESOS  
Del 1° de Enero al 31 de Diciembre de 2020  
(Cifras en pesos mexicanos)**

Página 1 de 1  
Fecha : 27/Ene/2021  
Hora : 13:18:10

Rubro de Ingresos	INGRESOS					DIFERENCIA 6=(5-1)
	ESTIMADO 1	AMPLIACIONES/ (REDUCCIONES) 2	MODIFICADO 3=(2+1)	DEVENGADO 4	RECAUDADO 5	
Impuestos						
Cuotas y Aportaciones de Seguridad Social						
Contribuciones de Mejoras						
Derechos						
Productos	8,377,546.00	0.00	8,377,546.00	7,310,926.27	7,310,926.27	-1,066,619.73
Aprovechamientos	0.00	0.00	0.00	24,910.00	24,910.00	24,910.00
Ingresos por venta de Bienes y Prestación de Servicios y otros ingresos	2,864,677.00	0.00	2,864,677.00	850,195.00	850,195.00	-2,014,482.00
Participaciones, Aportaciones, Convenios, Incentivos Derivados de la Colaboración Fiscal y Fondos Distintos de Aportaciones						
Transferencias, Asignaciones, Subsidios y Subvenciones, y Pensiones y Jubilaciones						
Ingresos Derivados de Financiamientos						
<b>Total</b>	<b>11,242,223.00</b>	<b>0.00</b>	<b>11,242,223.00</b>	<b>8,186,031.27</b>	<b>8,186,031.27</b>	<b>-3,056,191.73</b>
				Ingresos Excedentes		
<b>Estado Analítico de Ingresos por Fuente de Financiamiento</b>	<b>ESTIMADO 1</b>	<b>AMPLIACIONES/ (REDUCCIONES) 2</b>	<b>MODIFICADO 3=(2+1)</b>	<b>DEVENGADO 4</b>	<b>RECAUDADO 5</b>	<b>DIFERENCIA 6=(5-1)</b>
<b>Ingresos del Poder Ejecutivo Federal o Estatal y de los Municipios</b>						
Impuestos						
Cuotas y Aportaciones de Seguridad Social						
Contribuciones de Mejoras						
Derechos						
Productos 1	8,377,546.00	0.00	8,377,546.00	7,310,926.27	7,310,926.27	-1,066,619.73
Aprovechamientos 2	0.00	0.00	0.00	24,910.00	24,910.00	24,910.00
Ingresos por venta de Bienes y Prestación de Servicios y otros ingresos	2,864,677.00	0.00	2,864,677.00	850,195.00	850,195.00	-2,014,482.00
Participaciones, Aportaciones, Convenios, Incentivos Derivados de la Colaboración Fiscal y Fondos Distintos de Aportaciones						
Transferencias, Asignaciones, Subsidios y Subvenciones, y Pensiones y Jubilaciones						
<b>Ingresos de los Entes Públicos de los Poderes Legislativo y Judicial, de los Órganos Autónomos y del Sector Paraestatal o Paramunicipal. Así como de las Empresas Productivas del Estado</b>						
Cuotas y Aportaciones de Seguridad Social						
Ingresos por venta de Bienes, Prestación de Servicios y Otros Ingresos 3						
Transferencias, Asignaciones, Subsidios y Subvenciones, y Pensiones y Jubilaciones						
<b>Ingresos Derivados de Financiamientos</b>						
Ingresos Derivados de Financiamientos	11,242,223.00	0.00	11,242,223.00	8,186,031.27	8,186,031.27	-3,056,191.73
<b>Total</b>				Ingresos Excedentes		

1 Incluye intereses que generan las cuentas bancarias de los entes públicos en productos.  
2 Incluye donativos en efectivo del Poder Ejecutivo, entre otros aprovechamientos.  
3 Se refiere a los ingresos propios obtenidos por los Poderes Legislativo y Judicial, los Órganos Autónomos y las entidades de la administración pública paraestatal y paramunicipal,  
por sus actividades diversas no inherentes a su operación que generan recursos y que no sean ingresos por venta de bienes o prestación de servicios, tales como donativos en efectivo, entre otros.

ING. ROGELIO V. SANCHEZ GARZA  
 DIRECCION GENERAL

**"Bajo protesta de decir verdad declaramos que los Estados Financieros y sus notas, son razonablemente correctos y son responsabilidad del emisor"**



**PATRONATO DE MUSEOS DE SAN PEDRO**  
**ESTADO ANALITICO DEL EJERCICIO DEL PRESUPUESTO DE EGRESOS**  
**CLASIFICACION ECONOMICA (por tipo de Gasto)**  
**Del 1° de Enero al 31 de Diciembre de 2020**  
**(Cifras en pesos mexicanos)**

Página 1 de 1  
 Fecha : 27/Ene/2021  
 Hora : 23:38:19

CONCEPTO	EGRESOS					SUBEJERCIDO
	1 APROBADO	2 AMPLIACIONES / (REDUCCIONES)	3=(1+2) EGRESO MODIFICADO	4 DEVENGADO	5 PAGADO	
Gasto Corriente	135,738,141.00	1,409,066.13	137,147,207.13	19,378,578.14	18,746,280.19	117,768,628.99
Gasto de Capital	0.00	0.00	0.00	104,186.12	104,186.12	-104,186.12
Amortizacion de la Deuda y Disminucion de Pasivo						
Pensiones y Jubilaciones						
Participaciones						
<b>TOTAL DEL GASTO</b>	<b>135,738,141.00</b>	<b>1,409,066.13</b>	<b>137,147,207.13</b>	<b>19,482,764.26</b>	<b>18,850,466.31</b>	<b>117,664,442.87</b>

ING. ROGELIO V. SANCHEZ GARZA  
 DIRECCION GENERAL

"Bajo protesta de decir verdad declaramos que los Estados Financieros y sus notas, son razonablemente correctos y son responsabilidad del emisor"



**PATRONATO DE MUSEOS DE SAN PEDRO**  
**ESTADO ANALITICO DEL EJERCICIO DEL PRESUPUESTO DE EGRESOS**  
**CLASIFICACION POR OBJETO DEL GASTO(Capitulo y Concepto)**  
**De Enero a Diciembre Del 2020**  
**(Cifras en pesos mexicanos)**

CONCEPTO	EGRESOS						SUBEJERCIDO 6=(3-4)
	1 APROBADO	2 AMPLIACIONES / (REDUCCIONES)	3=(1+2) EGRESO MODIFICADO	4 DEVENGADO	5 PAGADO	6=(3-4)	
<b>SERVICIOS PERSONALES</b>							
REMUNERACIONES AL PERSONAL DE CARACTER PERMANENTE	4,569,547.00	4,086,217.09	8,655,764.09	8,393,253.88	8,393,253.88	262,510.21	
REMUNERACIONES AL PERSONAL DE CARACTER TRANSITORIO	3,682,044.00	-641,646.83	3,040,397.17	2,949,771.67	2,949,771.67	90,625.50	
REMUNERACIONES ADICIONALES Y ESPECIALES	0.00	2,823,178.96	2,823,178.96	3,038,648.69	3,038,648.69	-215,469.73	
SEGURIDAD SOCIAL	223,267.00	45,297.54	268,564.54	255,957.60	255,957.60	12,606.94	
OTRAS PRESTACIONES SOCIALES Y ECONOMICAS	664,236.00	1,198,291.04	1,862,527.04	1,480,658.99	1,480,658.99	381,868.05	
PREVISIONES	0.00	661,096.38	661,096.38	668,216.93	668,216.93	-7,120.55	
PAGO DE ESTIMULOS A SERVIDORES PUBLICOS	0.00	0.00	0.00	0.00	0.00	0.00	
MATERIALES Y SUMINISTROS	0.00	0.00	0.00	0.00	0.00	0.00	
MATERIALES DE ADMINISTRACION, EMISION DE DOCUMENTOS Y ARTICULOS OFICIALES	147,159.00	1,089,545.75	1,236,704.75	1,789,168.06	1,725,932.98	-552,463.31	
ALIMENTOS Y UTENSILIOS	57,147.00	50,725.42	107,872.42	94,807.89	94,807.89	13,064.53	
MATERIAS PRIMAS Y MATERIALES DE PRODUCCION Y COMERCIALIZACION	5,004.00	5,713.07	10,717.07	15,855.90	15,855.90	-5,138.83	
MATERIALES Y ARTICULOS DE CONSTRUCCION Y DE REPARACION	0.00	0.00	0.00	0.00	0.00	0.00	
PRODUCTOS QUIMICOS, FARMACEUTICOS Y DE LABORATORIO	0.00	843,959.77	843,959.77	1,490,197.16	1,426,962.08	-646,237.39	
COMBUSTIBLES, LUBRICANTES Y ADITIVOS	0.00	0.00	0.00	0.00	0.00	0.00	
VESTUARIO, BLANCOS, PRENDAS DE PROTECCION Y ARTICULOS DEPORTIVOS	60,000.00	-46,249.92	13,750.08	12,192.33	12,192.33	1,557.75	
MATERIALES Y SUMINISTROS PARA SEGURIDAD	0.00	100,732.92	100,732.92	84,775.80	84,775.80	15,957.12	
HERRAMIENTAS, REFACCIONES Y ACCESORIOS MENORES	25,008.00	134,664.49	159,672.49	91,338.98	91,338.98	68,333.51	
<b>SERVICIOS GENERALES</b>							
SERVICIOS BASICOS	1,686,794.00	21,103,295.40	22,790,089.40	9,196,156.20	8,627,093.33	13,593,933.20	
SERVICIOS DE ARRENDAMIENTO	47,088.00	264,969.33	312,057.33	106,908.49	106,908.49	205,148.84	
SERVICIOS PROFESIONALES, CIENTIFICOS, TECNICOS Y OTROS SERVICIOS	26,400.00	2,346,741.58	2,373,141.58	1,828,358.31	1,790,652.51	544,783.27	
SERVICIOS FINANCIEROS, BANCARIOS Y COMERCIALES	1,312,514.00	18,093,581.97	19,406,095.97	6,583,336.77	6,051,979.70	12,822,759.20	
SERVICIOS DE INSTALACION, REPARACION, MANTENIMIENTO Y CONSERVACION	62,000.00	117,466.83	179,466.83	178,426.46	178,426.46	1,040.37	
SERVICIOS DE COMUNICACION SOCIAL Y PUBLICIDAD	12,000.00	222,992.53	234,992.53	218,022.53	218,022.53	16,970.00	
SERVICIOS DE TRASLADO Y VIATICOS	100,000.00	-20,019.00	79,981.00	64,981.00	64,981.00	15,000.00	
SERVICIOS OFICIALES	0.00	0.00	0.00	0.00	0.00	0.00	
OTROS SERVICIOS GENERALES	0.00	0.00	0.00	0.00	0.00	0.00	
TRANSFERENCIAS, ASIGNACIONES, SUBSIDIOS Y OTRAS AYUDAS SOCIALES	126,792.00	77,562.16	204,354.16	216,122.64	216,122.64	-11,768.48	
TRANSFERENCIAS INTERNAS Y ASIGNACIONES AL SECTOR PÚBLICO	0.00	0.00	0.00	0.00	0.00	0.00	
TRANSFERENCIAS AL RESTO DEL SECTOR PÚBLICO	0.00	0.00	0.00	0.00	0.00	0.00	
SUBSIDIOS Y SUBVENCIONES	0.00	0.00	0.00	0.00	0.00	0.00	
AYUDAS SOCIALES	0.00	0.00	0.00	0.00	0.00	0.00	
PENSIONES Y JUBILACIONES	0.00	0.00	0.00	0.00	0.00	0.00	
TRANSFERENCIAS A FIDELCOMISOS, MANDATOS Y OTROS ANALOGOS	0.00	0.00	0.00	0.00	0.00	0.00	
TRANSFERENCIAS A LA SEGURIDAD SOCIAL	0.00	0.00	0.00	0.00	0.00	0.00	
DONATIVOS	0.00	0.00	0.00	0.00	0.00	0.00	
TRANSFERENCIAS AL EXTERIOR	0.00	0.00	0.00	0.00	0.00	0.00	



**PATRONATO DE MUSEOS DE SAN PEDRO**  
**ESTADO ANALITICO DEL EJERCICIO DEL PRESUPUESTO DE EGRESOS**  
**CLASIFICACION POR OBJETO DEL GASTO(Capitulo y Concepto)**



De Enero a Diciembre Del 2020  
(Cifras en pesos mexicanos)

CONCEPTO	EGRESOS					
	1 APROBADO	2 AMPLIACIONES / (REDUCCIONES)	3=(1+2) EGRESO MODIFICADO	4 DEVENGADO	5 PAGADO	6=(3-4) SUBEJERCIDO
<b>BIENES MUEBLES, INMUEBLES E INTANGIBLES</b>						
MOBILIARIO Y EQUIPO DE ADMINISTRACION	0.00	2,121,199.70	2,121,199.70	104,186.12	104,186.12	2,017,013.58
MOBILIARIO Y EQUIPO EDUCACIONAL Y RECREATIVO	0.00	110,759.70	110,759.70	32,632.66	32,632.66	78,127.04
EQUIPO E INSTRUMENTAL MEDICO Y DE LABORATORIO	0.00	10,440.00	10,440.00	10,440.00	10,440.00	0.00
VEHICULOS Y EQUIPO DE TRANSPORTE	0.00	0.00	0.00	0.00	0.00	0.00
EQUIPO DE DEFENSA Y SEGURIDAD	0.00	0.00	0.00	0.00	0.00	0.00
MAQUINARIA, OTROS EQUIPOS Y HERRAMIENTAS	0.00	2,000,000.00	2,000,000.00	61,113.46	61,113.46	1,938,886.54
ACTIVOS BIOLÓGICOS	0.00	0.00	0.00	0.00	0.00	0.00
BIENES INMUEBLES	0.00	0.00	0.00	0.00	0.00	0.00
ACTIVOS INTANGIBLES	0.00	0.00	0.00	0.00	0.00	0.00
<b>INVERSION PÚBLICA</b>						
OBRA PÚBLICA EN BIENES DE DOMINIO PÚBLICO	129,334,641.00	-26,991,191.81	102,343,449.19	0.00	0.00	102,343,449.19
OBRA PÚBLICA EN BIENES PROPIOS	0.00	0.00	0.00	0.00	0.00	0.00
PROYECTOS PRODUCTIVOS Y ACCIONES DE FOMENTO	129,334,641.00	-26,991,191.81	102,343,449.19	0.00	0.00	102,343,449.19
<b>INVERSIONES FINANCIERAS Y OTRAS PROVISIONES</b>						
INVERSIONES PARA EL FOMENTO DE ACTIVIDADES PRODUCTIVAS	0.00	0.00	0.00	0.00	0.00	0.00
ACCIONES Y PARTICIPACIONES DE CAPITAL	0.00	0.00	0.00	0.00	0.00	0.00
COMPRA DE TITULOS Y VALORES	0.00	0.00	0.00	0.00	0.00	0.00
CONCESION DE PRSTAMOS	0.00	0.00	0.00	0.00	0.00	0.00
INVERSIONES EN FIDEICOMISOS, MANDATOS Y OTROS ANALOGOS	0.00	0.00	0.00	0.00	0.00	0.00
OTRAS INVERSIONES FINANCIERAS	0.00	0.00	0.00	0.00	0.00	0.00
PROVISIONES PARA CONTINGENCIAS Y OTRAS EROGACIONES ESPECIALES	0.00	0.00	0.00	0.00	0.00	0.00
<b>PARTICIPACIONES Y APORTACIONES</b>						
PARTICIPACIONES	0.00	0.00	0.00	0.00	0.00	0.00
APORTACIONES	0.00	0.00	0.00	0.00	0.00	0.00
CONVENIOS	0.00	0.00	0.00	0.00	0.00	0.00
<b>DEUDA PÚBLICA</b>						
AMORTIZACION DE LA DEUDA PÚBLICA	0.00	0.00	0.00	0.00	0.00	0.00
INTERESES DE LA DEUDA PÚBLICA	0.00	0.00	0.00	0.00	0.00	0.00
COMISIONES DE LA DEUDA PÚBLICA	0.00	0.00	0.00	0.00	0.00	0.00
GASTOS DE LA DEUDA PÚBLICA	0.00	0.00	0.00	0.00	0.00	0.00
COSTO POR COBERTURAS	0.00	0.00	0.00	0.00	0.00	0.00
APOYOS FINANCIEROS	0.00	0.00	0.00	0.00	0.00	0.00



**PATRONATO DE MUSEOS DE SAN PEDRO**  
**ESTADO ANALITICO DEL EJERCICIO DEL PRESUPUESTO DE EGRESOS**  
**CLASIFICACION POR OBJETO DEL GASTO(Capitulo y Concepto)**  
**De Enero a Diciembre Del 2020**  
**(Cifras en pesos mexicanos)**

CONCEPTO	EGRESOS						SUBEJERCIDO
	1 APROBADO	2 AMPLIACIONES / (REDUCCIONES)	3=(1+2) EGRESO MODIFICADO	4 DEVENGADO	5 PAGADO	6=(3-4)	
DEUDA PÚBLICA	0.00	0.00	0.00	0.00	0.00	0.00	0.00
ADEUDOS DE EJERCICIOS FISCALES ANTERIORES (ADEFAS)	0.00	0.00	0.00	0.00	0.00	0.00	0.00
<b>TOTAL DEL GASTO</b>	<b>135,738,141.00</b>	<b>1,409,066.13</b>	<b>137,147,207.13</b>	<b>19,482,764.26</b>	<b>18,850,466.31</b>	<b>117,664,442.87</b>	

ING. ROGELIO V. SANCHEZ GARZA  
DIRECCION GENERAL

**"Bajo protesta de decir verdad declaramos que los Estados Financieros y sus notas, son razonablemente correctos y son responsabilidad del emisor"**



**PATRONATO DE MUSEOS DE SAN PEDRO**  
**GASTO POR CATEGORIA PROGRAMATICA**  
**Del 1° de Enero al 31 de Diciembre de 2020**

Página 1 de 1  
 Fecha : 28/Ene/2021  
 Hora : 00:02:48

(Cifras en pesos mexicanos)

CONCEPTO	EGRESOS					
	APROBADO 1	AMPLIACIONES/ (REDUCCIONES) 2	MODIFICADO 3=(1+2)	DEVENGADO 4	PAGADO 5	SUBEJERCIDO 6=(3-4)
Programas						
Subsidios: Sector Social y Privado o Entidades Federativas y Municipios						
Sujetos o Reglas de Operación						
Otros Gastos y Partidas Extraordinarias						
Desempeño de las Funciones	135,738,141.00	1,409,066.13	137,147,207.13	19,482,764.26	18,850,466.31	117,664,442.87
Prestación de Servicios Públicos	135,738,141.00	1,409,066.13	137,147,207.13	19,482,764.26	18,850,466.31	117,664,442.87
Provisión de Bienes Públicos						
Planeación, seguimiento y evaluación políticas públicas						
Promoción y fomento						
Regulación y supervisión						
Funciones de las Fuerzas Armadas (Únicamente Gobierno Federal)						
Específicos						
Proyectos de Inversión						
Administrativos y de Apoyo						
Apoyo al proceso presupuestario y para mejorar la eficiencia Institucional						
Apoyo a la función pública y al mejoramiento de la gestión						
Operaciones ajenas						
Compromisos						
Obligaciones de cumplimiento de resolución Jurisdiccional						
Desastres Naturales						
Obligaciones						
Pensiones y Jubilaciones						
Aportaciones a la Seguridad Social						
Aportaciones a los Fondos de Estabilización						
Aportaciones a Fondos de Inversión y Reestructura de Pensiones						
Programas de Gasto Federalizado (Gobierno Federal)						
Gasto Federalizado						
Participaciones a entidades federativas y municipios						
Costo financiero, deuda o apoyo a deudores y ahorradores de la banca						
Adeudos de ejercicios fiscales anteriores						
<b>Total del Gasto</b>	<b>135,738,141.00</b>	<b>1,409,066.13</b>	<b>137,147,207.13</b>	<b>19,482,764.26</b>	<b>18,850,466.31</b>	<b>117,664,442.87</b>

ING. ROGELIO V. SANCHEZ GARZA  
 DIRECCION GENERAL

"Bajo protesta de decir verdad declaramos que los Estados Financieros y sus notas, son razonablemente correctos y son responsabilidad del emisor"



PATRONATO DE MUSEOS DE SAN PEDRO

Página 1 de 1

ESTADO ANALITICO DEL EJERCICIO DEL PRESUPUESTO DE EGRESOS  
CLASIFICACION FUNCIONAL(FINALIDAD Y FUNCION)

Fecha : 28/Ene/2021

Hora : 00:05:04

Del 1° de Enero al 31 de Diciembre de 2020

(Cifras en pesos mexicanos)

CONCEPTO	EGRESOS					SUBEJERCIDO
	APROBADO	AMPLIACIONES / (REDUCCIONES)	EGRESO MODIFICADO	DEVENGADO	PAGADO	
	1	2	3=(1+2)	4	5	6=(3-4)
<b>Gobierno</b>						
Legislación						
Justicia						
Coordinación de la Política de Gobierno						
Relaciones Exteriores						
Asuntos Financieros y Hacendarios						
Seguridad Nacional						
Asuntos de Orden Público y Seguridad Interior						
Otros Servicios Generales						
<b>Desarrollo Social</b>						
Protección Ambiental						
Vivienda y Servicios a la Comunidad						
Salud						
Recreación Cultural y otras Manifestaciones Sociales	135,738,141.00	1,409,066.13	137,147,207.13	19,482,764.26	18,850,466.31	117,664,442.87
Educación						
Protección Social						
Otros Asuntos Sociales						
<b>Desarrollo Económico</b>						
Asuntos Económicos, Comerciales y Laborales en General						
Agropecuaria, Silvicultura, Pesca y Caza						
Combustibles y Energía						
Minería, Manufacturas y Construcción						
Transporte						
Comunicaciones						
Turismo						
Ciencia, Tecnología e Innovación						
Otras Industrias y otros Asuntos Económicos						
<b>Otras no Clasificadas en Funciones Anteriores</b>						
Transacciones de la Deuda Pública/ Costo Financiero de la Deuda						
Transferencias, Participaciones y Aportaciones entre Diferentes Niveles y Ordenes de Gobierno						
Saneamiento del Sistema Financiero						
Adeudos de Ejercicios Fiscales Anteriores						
<b>Total del Gasto</b>	135,738,141.00	1,409,066.13	137,147,207.13	19,482,764.26	18,850,466.31	117,664,442.87

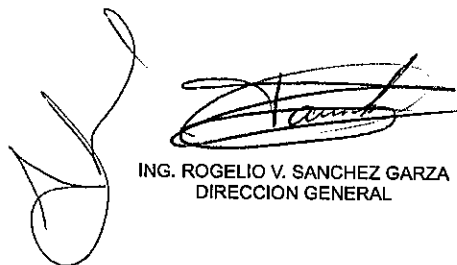

ING. ROGELIO V. SANCHEZ GARZA  
DIRECCION GENERAL



**PATRONATO DE MUSEOS DE SAN PEDRO**  
**ESTADO ANALITICO DEL EJERCICIO DEL PRESUPUESTO DE EGRESOS**  
**CLASIFICACION ADMINISTRATIVA**  
**Del 1° de Enero al 31 de Diciembre de 2020**

Página 1 de 1  
 Fecha : 28/Ene/2021  
 Hora : 00:05:59

CONCEPTO	EGRESOS						SUBEJERCIDO
	APROBADO	AMPLIACIONES / (REDUCCIONES)	EGRESO MODIFICADO	DEVENGADO	PAGADO	6=(3-4)	
	1	2	3=(1+2)	4	5		
PATRONATO DE MUSEOS DE SAN PEDRO	135,738,141.00	1,409,066.13	137,147,207.13	19,482,764.26	18,850,466.31	117,664,442.87	
<b>TOTAL DE GASTO</b>	135,738,141.00	1,409,066.13	137,147,207.13	19,482,764.26	18,850,466.31	117,664,442.87	

**PATRONATO DE MUSEOS DE SAN PEDRO**  
**Estado Analítico del Ejercicio del Presupuesto de Egresos**  
**Clasificación Administrativa**  
**Del 1° de Enero al 31 de Diciembre de 2020**

CONCEPTO	EGRESOS						SUBEJERCIDO
	APROBADO	AMPLIACIONES / (REDUCCIONES)	EGRESO MODIFICADO	DEVENGADO	PAGADO	6=(3-4)	
	1	2	3=(1+2)	4	5		
Poder Ejecutivo							
Poder Legislativo							
Poder Judicial							
Órganos Autónomos	135,738,141.00	1,409,066.13	137,147,207.13	19,482,764.26	18,850,466.31	117,664,442.87	
<b>TOTAL DE GASTO</b>	135,738,141.00	1,409,066.13	137,147,207.13	19,482,764.26	18,850,466.31	117,664,442.87	

**PATRONATO DE MUSEOS DE SAN PEDRO**  
**Estado Analítico del Ejercicio del Presupuesto de Egresos**  
**Clasificación Administrativa**  
**Del 1° de Enero al 31 de Diciembre de 2020**

CONCEPTO	EGRESOS						SUBEJERCIDO
	APROBADO	AMPLIACIONES / (REDUCCIONES)	EGRESO MODIFICADO	DEVENGADO	PAGADO	6=(3-4)	
	1	2	3=(1+2)	4	5		
Entidades Paraestatales y Fideicomisos No Empresariales y No Financieros							
Instituciones Públicas de la Seguridad Social							
Entidades Paraestatales Empresariales No Financieros con Participación Estatal Mayoritaria							
Fideicomisos Empresariales No Financieros con Participación Estatal Mayoritaria							
Entidades Paraestatales Empresariales Monetarias con Participación Estatal Mayoritaria							
Entidades Paraestatales Empresariales Financieras No Monetarias con Participación Estatal Mayoritaria							
Fideicomisos Financieros Públicos con Participación Estatal Mayoritaria							
<b>TOTAL DE GASTO</b>							

ING. ROGELIO V. SANCHEZ GARZA  
 DIRECCION GENERAL

"Bajo protesta de decir verdad declaramos que los Estados Financieros y sus notas, son razonablemente correctos y son responsabilidad del emisor"



#### **IV Formatos Ley de Disciplina Financiera**

1. Estado de Situación Financiera Detallado
2. Estado Analítico de la Deuda y Otros Pasivos
3. Informe Analítico de Obligaciones Diferentes de Financiamiento
4. Balance Presupuestario
5. Estado Analítico de Ingresos Detallado
- 6
  - a) Estado Analítico de Egresos por Objeto del Gasto
  - b) Estado Analítico de Egresos Clasificación Administrativa
  - c) Estado Analítico de Egresos Clasificación Finalidad-Función
  - d) Estado Analítico Egresos Clasificación Servicios Personales



## PATRONATO DE MUSEOS DE SAN PEDRO

Página 1 de 2  
Fecha : 28/Ene/2021  
Hora : 00:24:50

### ESTADO DE SITUACIÓN FINANCIERA DETALLADO - LDF

Al 31 de Diciembre de 2020 y 2019

(Cifras en pesos mexicanos)

ACTIVO Activo Circulante	2020	2019	PASIVO Pasivo Circulante	2020	2019
a. Efectivo y Equivalentes (a=a1+a2+a3+a4+a5+a6+a7)	129,442,512.82	140,176,260.02	a. Cuentas por Pagar a Corto Plazo (a=a1+a2+a3+a4+a5+a6+a7+a8+a9)	1,426,031.47	443,942.39
a1) Efectivo	.09	3,433.93	a1) Servicios Personales por Pagar a Corto Plazo	0.00	117,856.84
a2) Bancos/Tesorería	341,636.78	324,943.49	a2) Proveedores por Pagar a Corto Plazo	640,963.23	0.00
a3) Bancos/Dependencias y Otros	0.00	0.00	a3) Contratistas por Obras Públicas por Pagar a Corto Plazo	0.00	0.00
a4) Inversiones Temporales (Hasta 3 meses)	129,082,252.95	139,847,882.60	a4) Participaciones y Aportaciones por Pagar a Corto Plazo	0.00	0.00
a5) Fondos con Afectación Específica	0.00	0.00	a5) Transferencias Otorgadas por Pagar a Corto Plazo	0.00	0.00
a6) Depósitos de Fondos de Terceros en Garantía y/o Administración	18,623.00	0.00	a6) Intereses, Comisiones y Otros Gastos de la Deuda Pública por Pagar	0.00	0.00
a7) Otros Efectivos y Equivalentes	0.00	0.00	a7) Retenciones y Contribuciones por Pagar a Corto Plazo	785,068.24	325,602.03
b. Derechos a Recibir Efectivo o Equivalente (b=b1+b2+b3+b4+b5+b6+b7)	7,643.77	213.00	a8) Devoluciones de la Ley de Ingresos por Pagar a Corto Plazo	0.00	0.00
b1) Inversiones Financieras de Corto Plazo	0.00	0.00	a9) Otras Cuentas por Pagar a Corto Plazo	0.00	483.52
b2) Cuentas por Cobrar a Corto Plazo	0.00	0.00	b. Documentos por Pagar a Corto Plazo (b=b1+b2+b3)	0.00	0.00
b3) Deudores Diversos por Cobrar a Corto Plazo	7,643.77	213.00	b1) Documentos Comerciales por Pagar a Corto Plazo	0.00	0.00
b4) Ingresos por Recuperar a Corto Plazo	0.00	0.00	b2) Documentos con Contratistas por Obras Públicas por Pagar a Corto Plazo	0.00	0.00
b5) Deudores por Anticipos de la Tesorería a Corto Plazo	0.00	0.00	b3) Otros Documentos por Pagar a Corto Plazo	0.00	0.00
b6) Préstamos Otorgados a Corto Plazo	0.00	0.00	c. Porción a Corto Plazo de la Deuda Pública a Largo Plazo (c=c1+c2)	0.00	0.00
b7) Otros Derechos a Recibir Efectivo o Equivalentes a Corto Plazo	0.00	0.00	c1) Porción a Corto Plazo de la Deuda Pública	0.00	0.00
c. Derechos a Recibir Bienes o Servicios (c=c1+c2+c3+c4+c5)	634,743.36	89,610.00	c2) Porción a Corto Plazo de Arrendamiento Financiero	0.00	0.00
c1) Anticipo a Proveedores por Adquisición d Bienes y Prestación de Servicios a Corto Plazo	545,133.36	0.00	d. Títulos y Valores a Corto Plazo	0.00	0.00
c2) Anticipo a Proveedores por Adquisición d Bienes Inmuebles y Muebles a Corto Plazo	0.00	0.00	e. Pasivos Diferidos a Corto Plazo (e=e1+e2+e3)	0.00	0.00
c3) Anticipo a Proveedores por Adquisición d Bienes Intangibles a Corto Plazo	0.00	0.00	e1) Ingresos Cobrados por Adelantado a Corto Plazo	0.00	0.00
c4) Anticipo a Contratistas por Obras Pública a Corto Plazo	89,610.00	89,610.00	e2) Intereses Cobrados por Adelantado a Corto Plazo	0.00	0.00
c5) Otros Derechos a Recibir Bienes o Servicios a Corto Plazo	0.00	0.00	e3) Otros Pasivos Diferidos a Corto Plazo	0.00	0.00
d. Inventarios (d=d1+d2+d3+d4+d5)	0	0	f. Fondos y Bienes de Terceros en Garantía y/o Administración a Corto Plazo	0.00	0.00
d1) Inventario de Mercancías para Venta	0.00	0.00	f1) Fondos en Garantía a Corto Plazo	0.00	0.00
d2) Inventario de Mercancías Terminadas	0.00	0.00	f2) Fondos en Administración a Corto Plazo	0.00	0.00
d3) Inventario de Mercancías en Proceso de Elaboración	0.00	0.00	f3) Fondos Contingentes a Corto Plazo	0.00	0.00
d4) Inventario de Materias Primas, Materiale y Suministros para Producción	0.00	0.00	f4) Fondos de Fideicomisos, Mandatos y Contratos Análogos a	0.00	0.00
d5) Bienes en Tránsito	0.00	0.00	f5) Otros Fondos de Terceros en Garantía y/o Administración a Corto Plazo	0.00	0.00
e. Almacenes	0.00	0.00	f6) Valores y Bienes en Garantía a Corto Plazo	0.00	0.00
f. Estimación por Pérdida o Deterioro de Activos Circulantes (f=f1+f2)	0	0	g. Provisiones a Corto Plazo (g=g1+g2+g3)	0.00	0.00
f1) Estimaciones para Cuentas Incobrables por Derechos a Recibir Efectivo o Equivalentes	0.00	0.00			
f2) Estimación por Deterioro de Inventarios	0.00	0.00			
g. Otros Activos Circulantes (g=g1+g2+g3+g4)	0	0			
g1) Valores en Garantía	0.00	0.00			
g2) Bienes en Garantía (excluye depósitos de fondos)	0.00	0.00			
g3) Bienes Derivados de Embargos, Decomisos, Aseguramientos y Dación en Pago	0.00	0.00			
g4) Adquisición con Fondos de Terceros	0.00	0.00			
<b>IA. Total de Activos Circulantes (IA = a + b + c + d + e + f + g)</b>	<b>130,084,899.95</b>	<b>140,266,083.02</b>			



PATRONATO DE MUSEOS DE SAN PEDRO

ESTADO DE SITUACIÓN FINANCIERA DETALLADO - LDF

Al 31 de Diciembre de 2020 y 2019

(Cifras en pesos mexicanos)

Página 1 de 2

Fecha : 28/Ene/2021

Hora : 00:24:50

<b>Activo No Circulante</b>					
a. Inversiones Financieras a Largo Plazo	0.00	0.00	g1) Provisión para Demandas y Juicios a Corto Plazo	0.00	0.00
b. Derechos a Recibir Efectivo o Equivalentes a Largo Plazo	0.00	0.00	g2) Provisión para Contingencias a Corto Plazo	0.00	0.00
c. Bienes Inmuebles, Infraestructura y Construcciones en Proceso	0.00	0.00	g3) Otras Provisiones a Corto Plazo	0.00	0.00
d. Bienes Muebles	278,337.72	174,151.60	h. Otros Pasivos a Corto Plazo (h=h1+h2+h3)	0.00	0
e. Activos Intangibles	230,260.00	230,260.00	h1) Ingresos por Clasificar	0.00	0.00
f. Depreciación, Deterioro y Amortización Acumulada de Bienes	-209,647.04	-56,897.37	h2) Recaudación por Participar	0.00	0.00
g. Activos Diferidos	0.00	0.00	h3) Otros Pasivos Circulantes	0.00	0.00
h. Estimación por Pérdida o Deterioro de Activos no Circulantes	0.00	0.00	<b>IIA. Total de Pasivos Circulantes (IIA = a + b + c + d + e + f + g + h)</b>	1,426,031.47	443,942.39
i. Otros Activos no Circulantes	0.00	0.00	<b>Pasivo No Circulante</b>		
<b>IB. Total de Activos No Circulantes (IB a + b + c + d + e + f + g + h + i)</b>	298,950.68	347,514.23	a. Cuentas por Pagar a Largo Plazo	0.00	0.00
<b>I. Total del Activo (I = IA + IB)</b>	130,383,850.63	140,613,597.25	b. Documentos por Pagar a Largo Plazo	0.00	0.00
			c. Deuda Pública a Largo Plazo	0.00	0.00
			d. Pasivos Diferidos a Largo Plazo	0.00	0.00
			e. Fondos y Bienes de Terceros en Garantía y/o en Administración a		
			f. Provisiones a Largo Plazo	815,035.00	96,914.00
			<b>IIB. Total de Pasivos No Circulantes (IIB = a + b + c + d + e + f)</b>	815,035.00	96,914.00
			<b>II. Total del Pasivo (II = IIA + IIB)</b>	2,241,066.47	540,856.39
			<b>HACIENDA PÚBLICA/PATRIMONIO</b>		
			<b>IIIA. Hacienda Pública/Patrimonio Contribuido (IIIA = a + b + c)</b>	348,714.80	348,714.80
			a. Aportaciones	348,714.80	348,714.80
			b. Donaciones de Capital	0.00	0.00
			c. Actualización de la Hacienda Pública/Patrimonio	0.00	0.00
			<b>IIIB. Hacienda Pública/Patrimonio Generado (IIIB = a + b + c + d + e)</b>	127,794,069.36	139,724,026.06
			a. Resultados del Ejercicio (Ahorro/Desahorro)	-11,345,296.54	7,285,381.75
			b. Resultados de Ejercicios Anteriores	139,954,400.90	132,535,558.31
			c. Revalúos	0.00	0.00
			d. Reservas	-815,035.00	-96,914.00
			e. Rectificaciones de Resultados de Ejercicios Anteriores	0.00	0.00
			<b>IIIC. Exceso o Insuficiencia en la Actualización de la Hacienda Pública/Patrimonio (IIIC=a+b)</b>	0.00	0.00
			a. Resultado por Posición Monetaria	0.00	0.00
			b. Resultado por Tenencia de Activos	0.00	0.00
			<b>III. Total Hacienda Pública/Patrimonio (III = IIIA - IIIB + IIIC)</b>	128,142,784.16	140,072,740.86
			<b>IV. Total del Pasivo y Hacienda Pública/Patrimonio (IV = II + III)</b>	130,383,850.63	140,613,597.25



**PATRONATO DE MUSEOS DE SAN PEDRO  
INFORME ANALITICO DE LA DEUDA PUBLICA Y OTROS PASIVOS - LDF**

Página 1 de 1  
Fecha : 28/Ene/2021  
Hora : 00:27:28

**Del 1° de Enero al 31 de Diciembre de 2020  
(Cifras en pesos mexicanos)**

Denominación de la Deuda Pública y Otros Pasivos (c)	Saldo al 31 de diciembre de 2019	Disposiciones del Periodo (e)	Amortizaciones del Periodo (f)	Revaluaciones, Reclasificaciones y Otros Ajustes (g)	Saldo Final del Periodo (h) h=d+e-f+g	Pago de Intereses del Periodo (i)	Pago de Comisiones y demás costos asociados durante el Periodo (j)
<b>1. Deuda Pública (1=A+B)</b>							
<b>A. Corto Plazo (A=a1+a2+a3)</b>							
a1) Instituciones de Crédito							
a2) Títulos y Valores							
a3) Arrendamientos Financieros							
<b>B. Largo Plazo (B=b1+b2+b3)</b>							
b1) Instituciones de Crédito							
b2) Títulos y Valores							
b3) Arrendamientos Financieros							
<b>2. Otros Pasivos</b>	540,856.39				2,241,066.47		
<b>3. Total de la Deuda Pública y Otros Pasivos (3=1+2)</b>	540,856.39				2,241,066.47		
<b>4. Deuda Contingente 1 (Informativo)</b>							
A. Deuda Contingente 1							
B. Deuda Contingente 2							
C. Deuda Contingente XX							
<b>5. Valor de Instrumentos Bono Cupón Cero 2 (Informativo)</b>							
A. Instrumento Bono Cupón Cero 1							
B. Instrumento Bono Cupón Cero 2							
C. Instrumento Bono Cupón Cero XX							

*R*

Obligaciones a Corto Plazo (k)	Monto Contratado (l)	Plazo Pactado (m)	Tasa de Interés (n)	Comisiones y Costos Relacionados (o)	Tasa Efectiva (p)
<b>6. Obligaciones a Corto Plazo (Informativo)</b>	0.00				
A. Crédito 1	0.00				
B. Crédito 2	0.00				
C. Crédito XX	0.00				



**PATRONATO DE MUSEOS DE SAN PEDRO**  
**INFORME ANALITICO DE OBLIGACIONES DIFERENTES DE FINANCIAMIENTOS - LDF**

Página 1 de 1  
 Fecha : 28/Ene/2021  
 Hora : 00:28:30

**Del 1° de Enero al 31 de Diciembre de 2020**  
 (Cifras en pesos mexicanos)

(c)	Fecha del Contrato (d)	Fecha de inicio de operación del proyecto (e)	Fecha de vencimiento (f)	Monto de la inversión pactado (g)	Plazo pactado (h)	Monto promedio mensual del pago de la contraprestación (i)	Monto promedio mensual del pago de la inversión a actualizado a Diciembre del 2020 (k)	Monto pagado de la inversión actualizado a Diciembre del 2020 (l)	Saldo pendiente por pagar de la inversión a Diciembre del 2020 (m = g - l)
<b>A. Asociaciones Público Privadas (APP's)</b> <b>(A=a+b+c+d)</b>									
a) APP 1				0.00		0.00	0.00	0.00	0.00
b) APP 2				0.00		0.00	0.00	0.00	0.00
c) APP 3				0.00		0.00	0.00	0.00	0.00
d) APP XX				0.00		0.00	0.00	0.00	0.00
<b>B. Otros Instrumentos (B=a+b+c+d)</b>									
a) Otro Instrumento 1				0.00		0.00	0.00	0.00	0.00
b) Otro Instrumento 2				0.00		0.00	0.00	0.00	0.00
c) Otro Instrumento 3				0.00		0.00	0.00	0.00	0.00
d) Otro Instrumento XX				0.00		0.00	0.00	0.00	0.00
<b>C. Total de Obligaciones Diferentes de Financiamiento (C=A+B)</b>									
				<b>0.00</b>		<b>0.00</b>	<b>0.00</b>	<b>0.00</b>	<b>0.00</b>



## PATRONATO DE MUSEOS DE SAN PEDRO

BALANCE PRESUPUESTARIO - LDF  
Del 1º de Enero al 31 de Diciembre de 2020  
(Cifras en pesos mexicanos)Página 1 de 1  
Fecha : 28/Ene/2021  
Hora : 00:55:05

CONCEPTO (C)	Estimado/ Aprobado (d)	Devengado	Recaudado/ Pagado
<b>A. Ingresos Totales (A = A1+A2+A3)</b>	11,242,223.00	8,186,031.27	8,186,031.27
A1. Ingresos de Libre Disposición	11,242,223.00	8,186,031.27	8,186,031.27
A2. Transferencias Federales Etiquetadas	0.00	0.00	0.00
A3. Financiamiento Neto	0.00	0.00	0.00
<b>B. Egresos Presupuestarios1 (B = B1+B2)</b>	135,738,141.00	19,482,764.26	18,850,466.31
B1. Gasto No Etiquetado (sin incluir Amortización de la Deuda Pública)	135,738,141.00	19,482,764.26	18,850,466.31
B2. Gasto Etiquetado (sin incluir Amortización de la Deuda Pública)	0.00	0.00	0.00
<b>C. Remanentes del Ejercicio Anterior (C = C1 + C2)</b>	0.00	0.00	0.00
C1. Remanentes de Ingresos de Libre Disposición aplicados en el periodo			
C2. Remanentes de Transferencias Federales Etiquetadas aplicados en el periodo			
<b>I. Balance Presupuestario (I = A - B + C)</b>	-124,495,918.00	-11,296,732.99	-10,664,435.04
<b>II. Balance Presupuestario sin Financiamiento Neto (II = I - A3)</b>	-124,495,918.00	-11,296,732.99	-10,664,435.04
<b>III. Balance Presupuestario sin Financiamiento Neto y sin Remanentes del Ejercicio Anterior (III= II - C)</b>	-124,495,918.00	-11,296,732.99	-10,664,435.04

CONCEPTO	Aprobado	Devengado	Pagado
<b>E. Intereses, Comisiones y Gastos de la Deuda (E = E1+E2)</b>	0.00	0.00	0.00
E1. Intereses, Comisiones y Gastos de la Deuda con Gasto No Etiquetado			
E2. Intereses, Comisiones y Gastos de la Deuda con Gasto Etiquetado			
<b>IV. Balance Primario (IV = III + E)</b>	-124,495,918.00	-11,296,732.99	-10,664,435.04

CONCEPTO (C)	Estimado/ Aprobado	Devengado	Recaudado/ Pagado
<b>F. Financiamiento (F = F1 + F2)</b>	0.00	0.00	0.00
F1. Financiamiento con Fuente de Pago de Ingresos de Libre Disposición			
F2. Financiamiento con Fuente de Pago de Transferencias Federales Etiquetadas			
<b>G. Amortización de la Deuda (G = G1 + G2)</b>	0.00	0.00	0.00
G1. Amortización de la Deuda Pública con Gasto No Etiquetado			
G2. Amortización de la Deuda Pública con Gasto Etiquetado			
<b>A3. Financiamiento Neto (A3 = F - G)</b>	0.00	0.00	0.00

CONCEPTO (C)	Estimado/ Aprobado	Devengado	Recaudado/ Pagado
A1. Ingresos de Libre Disposición	11,242,223.00	8,186,031.27	8,186,031.27
A3.1 Financiamiento Neto con Fuente de Pago de Ingresos de Libre Disposición (A3.1 = F1 - G1)	0.00	0.00	0.00
F1. Financiamiento con Fuente de Pago de Ingresos de Libre Disposición			
G1. Amortización de la Deuda Pública con Gasto No Etiquetado			
B1. Gasto No Etiquetado (sin incluir Amortización de la Deuda Pública)	135,738,141.00	19,482,764.26	18,850,466.31
C1. Remanentes de Ingresos de Libre Disposición aplicados en el periodo			
<b>V. Balance Presupuestario de Recursos Disponibles (V = A1 + A3.1 - B1 + C1)</b>	-124,495,918.00	-11,296,732.99	-10,664,435.04
<b>VI. Balance Presupuestario de Recursos Disponibles sin Financiamiento Neto (VI = V - A3.1)</b>	-124,495,918.00	-11,296,732.99	-10,664,435.04

CONCEPTO (C)	Estimado/ Aprobado	Devengado	Recaudado/ Pagado
A2. Transferencias Federales Etiquetadas	0.00	0.00	0.00
A3.2 Financiamiento Neto con Fuente de Pago de Transferencias Federales Etiquetadas (A3.2 = F2 - G2)	0.00	0.00	0.00
F2. Financiamiento con Fuente de Pago de Transferencias Federales Etiquetadas	0.00	0.00	0.00
G2. Amortización de la Deuda Pública con Gasto Etiquetado	0.00	0.00	0.00
B2. Gasto Etiquetado (sin incluir Amortización de la Deuda Pública)	0.00	0.00	0.00
C2. Remanentes de Transferencias Federales Etiquetadas aplicados en el periodo	0.00	0.00	0.00
<b>VII. Balance Presupuestario de Recursos Etiquetados (VII = A2 + A3.2 - B2 + C2)</b>	0.00	0.00	0.00
<b>VIII. Balance Presupuestario de Recursos Etiquetados sin Financiamiento Neto (VIII = VII - A3.2)</b>	0.00	0.00	0.00



**PATRONATO DE MUSEOS DE SAN PEDRO**  
**ESTADO ANALITICO DE INGRESO DETALLADO - LDF**  
**Del 1° de Enero al 31 de Diciembre de 2020**  
 (Cifras en pesos mexicanos)

Página 1 de 2  
 Fecha : 28/Ene/2021  
 Hora : 01:04:12

Concepto (c)	Ingresos					Diferencia (e)
	Estimado (d)	Ampliaciones/ (Reducciones)	Modificado	Devengado	Recaudado	
<b>Ingresos de Libre Disposición</b>						
A. Impuestos						
B. Cuotas y Aportaciones de Seguridad Social						
C. Contribuciones de Mejoras						
D. Derechos						
E. Productos	8,377,546.00	0.00	8,377,546.00	7,310,926.27	7,310,926.27	-1,066,619.73
F. Aprovechamientos						
G. Ingresos por Ventas de Bienes v Servicios						
H. Participaciones (H=h1+h2+h3+h4+h5+h6+h7+h8+h9+h10+h11)	2,864,677.00	0.00	2,864,677.00	850,195.00	850,195.00	-2,014,482.00
h1) Fondo General de Participaciones						
h2) Fondo de Fomento Municipal						
h3) Fondo de Fiscalización v Recaudación						
h4) Fondo de Compensación						
h5) Fondo de Extracción de Hidrocarburos						
h6) Impuesto Especial Sobre Producción v Servicios						
h7) 0.136% de la Recaudación Federal Particiable						
h8) 3.17% Sobre Extracción de Petróleo						
h9) Gasolinas y Diésel						
h10) Fondo del Impuesto Sobre la Renta						
h11) Fondo de Estabilización de los Ingresos de las Entidades Federativas						
I. Incentivos Derivados de la Colaboración Fiscal (I=i1+i2+i3+i4+i5)						
i1) Tenencia o Uso de Vehículos						
i2) Fondo de Compensación ISAN						
i3) Impuesto Sobre Automóviles Nuevos						
i4) Fondo de Compensación de Repecos-Intermedios						
i5) Otros Incentivos Económicos						
J. Transferencias						
K. Convenios						
k1) Otros Convenios y Subsidios						
L. Otros Ingresos de Libre Disposición (L=l1+l2)	0.00	0.00	0.00	24,910.00	24,910.00	24,910.00
l1) Participaciones en Ingresos Locales						
l2) Otros Ingresos de Libre Disposición						
<b>I. Total de Ingresos de Libre Disposición (I=A+B+C+D+E+F+G+H+I+J+K+L)</b>	<b>11,242,223.00</b>	<b>0.00</b>	<b>11,242,223.00</b>	<b>8,186,031.27</b>	<b>8,186,031.27</b>	<b>-3,056,191.73</b>



**PATRONATO DE MUSEOS DE SAN PEDRO**  
**ESTADO ANALITICO DE INGRESO DETALLADO - LDF**  
**Del 1° de Enero al 31 de Diciembre de 2020**  
 (cifras en pesos mexicanos)

Página 1 de 2  
 Fecha : 28/Ene/2021  
 Hora : 01:04:12

Concepto (c)	Ingresos				Diferencia (e)
	Estimado (d)	Ampliaciones/ (Reducciones)	Modificado	Devengado	
<b>Ingresos Excedentes de Ingresos de Libre Disposición</b> <b>Transferencias Federales Etiquetadas</b> A. Aportaciones (A=a1+a2+a3+a4+a5+a6+a7+a8) a1) Fondo de Aportaciones para la Nómina Educativa y Gasto Operativo a2) Fondo de Aportaciones para los Servicios de Salud a3) Fondo de Aportaciones para la Infraestructura Social a4) Fondo de Aportaciones para el Fortalecimiento de los Municipios y de las Demarcaciones Territoriales del Distrito Federal a5) Fondo de Aportaciones Múltiples a6) Fondo de Aportaciones para la Educación Tecnológica y de Adultos a7) Fondo de Aportaciones para la Seguridad Pública de los Estados y del Distrito Federal a8) Fondo de Aportaciones para el Fortalecimiento de las Entidades Federativas B. Convenios (B=b1+b2+b3+b4) b1) Convenios de Protección Social en Salud b2) Convenios de Descentralización b3) Convenios de Reasignación b4) Otros Convenios y Subsidios C. Fondos Distintos de Aportaciones (C=c1+c2) c1) Fondo para Entidades Federativas y Municipios Productores de Hidrocarburos c2) Fondo Minero D. Transferencias, Subsidios y Subvenciones, y Pensiones y Jubilaciones E. Otras Transferencias Federales Etiquetadas <b>II. Total de Transferencias Federales Etiquetadas (II = A + B + C + D + E)</b> <b>III. Ingresos Derivados de Financiamientos (III = A)</b> A. Ingresos Derivados de Financiamientos <b>IV. Total de Ingresos (IV = I + II + III)</b> Datos Informativos 1. Ingresos Derivados de Financiamientos con Fuente de Pago de Ingresos de Libre Disposición 2. Ingresos Derivados de Financiamientos con Fuente de Pago de Transferencias Federales Etiquetadas <b>3. Ingresos Derivados de Financiamientos (3 = 1 + 2)</b>	11,242,223.00	0.00	11,242,223.00	8,186,031.27	-3,056,191.73



**PATRONATO DE MUSEOS DE SAN PEDRO**  
**Estado Analítico del Ejercicio del Presupuesto de Egresos Detallado - LDF**  
**CLASIFICACIÓN POR OBJETO DEL GASTO (Capítulo y Concepto)**  
**Del 1° de Enero al 31 de Diciembre de 2020**  
**(Cifras en pesos mexicanos)**

CONCEPTO	EGRESOS					SUBEJERCIDO 6=(3-4)
	1 APROBADO	2 AMPLIACIONES / (REDUCCIONES)	3=(1+2) EGRESO MODIFICADO	4 DEVENGADO	5 PAGADO	
I. Gasto NO Etiquetado (I = A + B + C + D + E + F + G + H + I)	135,738,141.00	1,409,066.13	137,147,207.13	19,482,764.26	18,850,466.31	117,664,442.87
A SERVICIOS PERSONALES A=a1+a2+a3+a4+a5+a6+a7	4,569,547.00	4,086,217.09	8,655,764.09	8,393,253.88	8,393,253.88	262,510.21
a1) REMUNERACIONES AL PERSONAL DE CARACTER PERMANENTE	3,682,044.00	-641,646.83	3,040,397.17	2,949,771.67	2,949,771.67	90,625.50
a2) REMUNERACIONES AL PERSONAL DE CARACTER TRANSITORIO	0.00	2,823,178.96	2,823,178.96	3,038,648.69	3,038,648.69	-215,469.73
a3) REMUNERACIONES ADICIONALES Y ESPECIALES	223,267.00	45,297.54	268,564.54	255,957.60	255,957.60	12,606.94
a4) SEGURIDAD SOCIAL	664,236.00	1,198,291.04	1,862,527.04	1,480,658.99	1,480,658.99	381,868.05
a5) OTRAS PRESTACIONES SOCIALES Y ECONOMICAS	0.00	661,096.38	661,096.38	668,216.93	668,216.93	-7,120.55
a6) PREVISIONES	0.00	0.00	0.00	0.00	0.00	0.00
a7) PAGO DE ESTIMULOS A SERVIDORES PUBLICOS	0.00	0.00	0.00	0.00	0.00	0.00
B MATERIALES Y SUMINISTROS B=b1+b2+b3+b4+b5+b6+b7+b8+b9	147,159.00	1,089,545.75	1,236,704.75	1,789,168.06	1,725,932.98	-552,463.31
b1) MATERIALES DE ADMINISTRACION, EMISION DE DOCUMENTOS Y ARTICULOS OFICIALES	57,147.00	50,725.42	107,872.42	94,807.89	94,807.89	13,064.53
b2) ALIMENTOS Y UTENSILIOS	5,004.00	5,713.07	10,717.07	15,855.90	15,855.90	-5,138.83
b3) MATERIAS PRIMAS Y MATERIALES DE PRODUCCION Y COMERCIALIZACION	0.00	0.00	0.00	0.00	0.00	0.00
b4) MATERIALES Y ARTICULOS DE CONSTRUCCION Y DE REPARACION	0.00	843,959.77	843,959.77	1,490,197.16	1,426,962.08	-646,237.39
b5) PRODUCTOS QUIMICOS, FARMACEUTICOS Y DE LABORATORIO	60,000.00	-46,249.92	13,750.08	12,192.33	12,192.33	1,557.75
b6) COMBUSTIBLES, LUBRICANTES Y ADITIVOS	0.00	0.00	0.00	0.00	0.00	0.00
b7) VESTUARIO, BLANCOS, PRENDAS DE PROTECCION Y ARTICULOS DEPORTIVOS	0.00	100,732.92	100,732.92	84,775.80	84,775.80	15,957.12
b8) MATERIALES Y SUMINISTROS PARA SEGURIDAD	0.00	0.00	0.00	0.00	0.00	0.00
b9) HERRAMIENTAS, REFACCIONES Y ACCESORIOS MENORES	25,008.00	134,664.49	159,672.49	91,338.98	91,338.98	68,333.51
C SERVICIOS GENERALES C=c1+c2+c3+c4+c5+c6+c7+c8+c9	1,686,794.00	21,103,295.40	22,790,089.40	9,196,156.20	8,627,093.33	13,593,933.20
c1) SERVICIOS BASICOS	47,088.00	264,969.33	312,057.33	106,908.49	106,908.49	205,148.84
c2) SERVICIOS DE ARRENDAMIENTO	26,400.00	2,346,741.58	2,373,141.58	1,828,358.31	1,790,652.51	544,783.27
c3) SERVICIOS PROFESIONALES, CIENTIFICOS, TECNICOS Y OTROS SERVICIOS	1,312,514.00	18,093,581.97	19,406,095.97	6,583,336.77	6,051,979.70	12,822,759.20
c4) SERVICIOS FINANCIEROS, BANCARIOS Y COMERCIALES	62,000.00	117,466.83	179,466.83	178,426.46	178,426.46	1,040.37
c5) SERVICIOS DE INSTALACION, REPARACION, MANTENIMIENTO Y CONSERVACION	12,000.00	222,992.53	234,992.53	218,022.53	218,022.53	16,970.00
c6) SERVICIOS DE COMUNICACION SOCIAL Y PUBLICIDAD	100,000.00	-20,019.00	79,981.00	64,981.00	64,981.00	15,000.00
c7) SERVICIOS DE TRASLADO Y VIATICOS	0.00	0.00	0.00	0.00	0.00	0.00
c8) SERVICIOS OFICIALES	0.00	0.00	0.00	0.00	0.00	0.00
c9) OTROS SERVICIOS GENERALES	126,792.00	77,562.16	204,354.16	216,122.64	216,122.64	-11,768.48



**PATRONATO DE MUSEOS DE SAN PEDRO**  
**Estado Analítico del Ejercicio del Presupuesto de Egresos Detallado - LDF**  
**CLASIFICACIÓN POR OBJETO DEL GASTO (Capítulo y Concepto)**  
**Del 1° de Enero al 31 de Diciembre de 2020**  
**(Cifras en pesos mexicanos)**

Página 2 de 6  
 Fecha : 28/Ene/2021

CONCEPTO	EGRESOS					SUBEJERCIDO 6=(3-4)
	1 APROBADO	2 AMPLIACIONES/ (REDUCCIONES)	3=(1+2) EGRESO MODIFICADO	4 DEVENGADO	5 PAGADO	
I. Gasto NO Etiquetado (I = A + B + C + D + E + F + G + H + I)	135,738,141.00	1,409,066.13	137,147,207.13	19,482,764.26	18,850,466.31	117,664,442.87
D TRANSFERENCIAS, ASIGNACIONES, SUBSIDIOS Y OTRAS AYUDAS	0.00	0.00	0.00	0.00	0.00	0.00
D=d1+d2+d3+d4+d5+d6+d7+d8+d9	0.00	0.00	0.00	0.00	0.00	0.00
d1) TRANSFERENCIAS INTERNAS Y ASIGNACIONES AL SECTOR PÚBLICO	0.00	0.00	0.00	0.00	0.00	0.00
d2) TRANSFERENCIAS AL RESTO DEL SECTOR PÚBLICO	0.00	0.00	0.00	0.00	0.00	0.00
d3) SUBSIDIOS Y SUBVENCIONES	0.00	0.00	0.00	0.00	0.00	0.00
d4) AYUDAS SOCIALES	0.00	0.00	0.00	0.00	0.00	0.00
d5) PENSIONES Y JUBILACIONES	0.00	0.00	0.00	0.00	0.00	0.00
d6) TRANSFERENCIAS A FIDEICOMISOS, MANDATOS Y OTROS ANALOGOS	0.00	0.00	0.00	0.00	0.00	0.00
d7) TRANSFERENCIAS A LA SEGURIDAD SOCIAL	0.00	0.00	0.00	0.00	0.00	0.00
d8) DONATIVOS	0.00	0.00	0.00	0.00	0.00	0.00
d9) TRANSFERENCIAS AL EXTERIOR	0.00	0.00	0.00	0.00	0.00	0.00
E BIENES MUEBLES, INMUEBLES E INTANGIBLES	0.00	2,121,199.70	2,121,199.70	104,186.12	104,186.12	2,017,013.58
E=e1+e2+e3+e4+e5+e6+e7+e8+e9	0.00	110,759.70	110,759.70	32,632.66	32,632.66	78,127.04
e1) MOBILIARIO Y EQUIPO DE ADMINISTRACION	0.00	10,440.00	10,440.00	10,440.00	10,440.00	0.00
e2) MOBILIARIO Y EQUIPO EDUCACIONAL Y RECREATIVO	0.00	0.00	0.00	0.00	0.00	0.00
e3) EQUIPO E INSTRUMENTAL MEDICO Y DE LABORATORIO	0.00	0.00	0.00	0.00	0.00	0.00
e4) VEHICULOS Y EQUIPO DE TRANSPORTE	0.00	0.00	0.00	0.00	0.00	0.00
e5) EQUIPO DE DEFENSA Y SEGURIDAD	0.00	0.00	0.00	0.00	0.00	0.00
e6) MAQUINARIA, OTROS EQUIPOS Y HERRAMIENTAS	0.00	2,000,000.00	2,000,000.00	61,113.46	61,113.46	1,938,886.54
e7) ACTIVOS BIOLÓGICOS	0.00	0.00	0.00	0.00	0.00	0.00
e8) BIENES INMUEBLES	0.00	0.00	0.00	0.00	0.00	0.00
e9) ACTIVOS INTANGIBLES	0.00	0.00	0.00	0.00	0.00	0.00
F INVERSION PÚBLICA F=f1+f2+f3	129,334,641.00	-26,991,191.81	102,343,449.19	0.00	0.00	102,343,449.19
f1) OBRA PÚBLICA EN BIENES DE DOMINIO PÚBLICO	0.00	0.00	0.00	0.00	0.00	0.00
f2) OBRA PÚBLICA EN BIENES PROPIOS	129,334,641.00	-26,991,191.81	102,343,449.19	0.00	0.00	102,343,449.19
f3) PROYECTOS PRODUCTIVOS Y ACCIONES DE FOMENTO	0.00	0.00	0.00	0.00	0.00	0.00
G INVERSIONES FINANCIERAS Y OTRAS PROVISIONES	0.00	0.00	0.00	0.00	0.00	0.00
G=g1+g2+g3+g4+g5+g6+g7	0.00	0.00	0.00	0.00	0.00	0.00
g1) INVERSIONES PARA EL FOMENTO DE ACTIVIDADES PRODUCTIVAS	0.00	0.00	0.00	0.00	0.00	0.00
g2) ACCIONES Y PARTICIPACIONES DE CAPITAL	0.00	0.00	0.00	0.00	0.00	0.00
g3) COMPRA DE TITULOS Y VALORES	0.00	0.00	0.00	0.00	0.00	0.00
g4) CONCESION DE PRÉSTAMOS	0.00	0.00	0.00	0.00	0.00	0.00



**PATRONATO DE MUSEOS DE SAN PEDRO**  
**Estado Analítico del Ejercicio del Presupuesto de Egresos Detallado - LDF**  
**CLASIFICACIÓN POR OBJETO DEL GASTO (Capítulo y Concepto)**  
**Del 1° de Enero al 31 de Diciembre de 2020**  
**(Cifras en pesos mexicanos)**

CONCEPTO	EGRESOS					SUBEJERCIDO 6=(3-4)
	1 APROBADO	2 AMPLIACIONES / (REDUCCIONES)	3=(1+2) EGRESO MODIFICADO	4 DEVENGADO	5 PAGADO	
I. Gasto NO Etiquetado (I = A + B + C + D + E + F + G + H + I)	135,738,141.00	1,409,066.13	137,147,207.13	19,482,764.26	18,850,466.31	117,664,442.87
G INVERSIONES FINANCIERAS Y OTRAS PROVISIONES	0.00	0.00	0.00	0.00	0.00	0.00
G=d1.+d2.+d3.+d4.+d5.+d6.+d7	0.00	0.00	0.00	0.00	0.00	0.00
g5) INVERSIONES EN FIDEICOMISOS, MANDATOS Y OTROS ANALOGOS	0.00	0.00	0.00	0.00	0.00	0.00
FIDEICOMISO DE DESASTRES NATURALES (INFORMATIVO)	0.00	0.00	0.00	0.00	0.00	0.00
g6) OTRAS INVERSIONES FINANCIERAS	0.00	0.00	0.00	0.00	0.00	0.00
g7) PROVISIONES PARA CONTINGENCIAS Y OTRAS EROGACIONES ESPECIALES	0.00	0.00	0.00	0.00	0.00	0.00
H PARTICIPACIONES Y APORTACIONES H=h1.+h2.+h3	0.00	0.00	0.00	0.00	0.00	0.00
h1) PARTICIPACIONES	0.00	0.00	0.00	0.00	0.00	0.00
h2) APORTACIONES	0.00	0.00	0.00	0.00	0.00	0.00
h3) CONVENIOS	0.00	0.00	0.00	0.00	0.00	0.00
I DEUDA PÚBLICA I=i1.+i2.+i3.+i4.+i5.+i6.+i7	0.00	0.00	0.00	0.00	0.00	0.00
i1) AMORTIZACION DE LA DEUDA PÚBLICA	0.00	0.00	0.00	0.00	0.00	0.00
i2) INTERESES DE LA DEUDA PÚBLICA	0.00	0.00	0.00	0.00	0.00	0.00
i3) COMISIONES DE LA DEUDA PÚBLICA	0.00	0.00	0.00	0.00	0.00	0.00
i4) GASTOS DE LA DEUDA PÚBLICA	0.00	0.00	0.00	0.00	0.00	0.00
i5) COSTO POR COBERTURAS	0.00	0.00	0.00	0.00	0.00	0.00
i6) APOYOS FINANCIEROS	0.00	0.00	0.00	0.00	0.00	0.00
i7) ADEUDOS DE EJERCICIOS FISCALES ANTERIORES (ADEFAS)	0.00	0.00	0.00	0.00	0.00	0.00
II. Gasto Etiquetado (II = A + B + C + D + E + F + G + H + I)	0.00	0.00	0.00	0.00	0.00	0.00
A SERVICIOS PERSONALES A=a1.+a2.+a3.+a4.+a5.+a6.+a7	0.00	0.00	0.00	0.00	0.00	0.00
a1) REMUNERACIONES AL PERSONAL DE CARACTER PERMANENTE	0.00	0.00	0.00	0.00	0.00	0.00
a2) REMUNERACIONES AL PERSONAL DE CARACTER TRANSITORIO	0.00	0.00	0.00	0.00	0.00	0.00
a3) REMUNERACIONES ADICIONALES Y ESPECIALES	0.00	0.00	0.00	0.00	0.00	0.00
a4) SEGURIDAD SOCIAL	0.00	0.00	0.00	0.00	0.00	0.00
a5) OTRAS PRESTACIONES SOCIALES Y ECONOMICAS	0.00	0.00	0.00	0.00	0.00	0.00
a6) PREVISIONES	0.00	0.00	0.00	0.00	0.00	0.00
a7) PAGO DE ESTIMULOS A SERVIDORES PUBLICOS	0.00	0.00	0.00	0.00	0.00	0.00
B MATERIALES Y SUMINISTROS B=b1.+b2.+b3.+b4.+b5.+b6.+b7.+b8.+b9	0.00	0.00	0.00	0.00	0.00	0.00
b1) MATERIALES DE ADMINISTRACION, EMISION DE DOCUMENTOS Y ARTICULOS OFICIALES	0.00	0.00	0.00	0.00	0.00	0.00
b2) ALIMENTOS Y UTENSILIOS	0.00	0.00	0.00	0.00	0.00	0.00
b3) MATERIAS PRIMAS Y MATERIALES DE PRODUCCION Y COMERCIALIZACION	0.00	0.00	0.00	0.00	0.00	0.00



**PATRONATO DE MUSEOS DE SAN PEDRO**  
 Estado Analítico del Ejercicio del Presupuesto de Egresos Detallado - LDF  
 CLASIFICACIÓN POR OBJETO DEL GASTO (Capítulo y Concepto)  
 Del 1° de Enero al 31 de Diciembre de 2020  
 (Cifras en pesos mexicanos)

CONCEPTO	EGRESOS					SUBEJERCIDO 6=(3-4)
	1 APROBADO	2 AMPLIACIONES / (REDUCCIONES)	3=(1+2) EGRESO MODIFICADO	4 DEVENGADO	5 PAGADO	
II. Gasto Etiquetado (II = A + B + C + D + E + F + G + H + I)	0.00	0.00	0.00	0.00	0.00	0.00
B MATERIALES Y SUMINISTROS B=b1+b2+b3+b4+b5+b6+b7+b8+b9	0.00	0.00	0.00	0.00	0.00	0.00
b4) MATERIALES Y ARTICULOS DE CONSTRUCCION Y DE REPARACION	0.00	0.00	0.00	0.00	0.00	0.00
b5) PRODUCTOS QUIMICOS, FARMACEUTICOS Y DE LABORATORIO	0.00	0.00	0.00	0.00	0.00	0.00
b6) COMBUSTIBLES, LUBRICANTES Y ADITIVOS	0.00	0.00	0.00	0.00	0.00	0.00
b7) VESTUARIO, BLANCOS, PRENDAS DE PROTECCION Y ARTICULOS DEPORTIVOS	0.00	0.00	0.00	0.00	0.00	0.00
b8) MATERIALES Y SUMINISTROS PARA SEGURIDAD	0.00	0.00	0.00	0.00	0.00	0.00
b9) HERRAMIENTAS, REFACCIONES Y ACCESORIOS MENORES	0.00	0.00	0.00	0.00	0.00	0.00
C SERVICIOS GENERALES C=c1+c2+c3+c4+c5+c6+c7+c8+c9	0.00	0.00	0.00	0.00	0.00	0.00
c1) SERVICIOS BASICOS	0.00	0.00	0.00	0.00	0.00	0.00
c2) SERVICIOS DE ARRENDAMIENTO	0.00	0.00	0.00	0.00	0.00	0.00
c3) SERVICIOS PROFESIONALES, CIENTIFICOS, TECNICOS Y OTROS SERVICIOS	0.00	0.00	0.00	0.00	0.00	0.00
c4) SERVICIOS FINANCIEROS, BANCARIOS Y COMERCIALES	0.00	0.00	0.00	0.00	0.00	0.00
c5) SERVICIOS DE INSTALACION, REPARACION, MANTENIMIENTO Y CONSERVACION	0.00	0.00	0.00	0.00	0.00	0.00
c6) SERVICIOS DE COMUNICACION SOCIAL Y PUBLICIDAD	0.00	0.00	0.00	0.00	0.00	0.00
c7) SERVICIOS DE TRASLADO Y VIATICOS	0.00	0.00	0.00	0.00	0.00	0.00
c8) SERVICIOS OFICIALES	0.00	0.00	0.00	0.00	0.00	0.00
c9) OTROS SERVICIOS GENERALES	0.00	0.00	0.00	0.00	0.00	0.00
D TRANSFERENCIAS, ASIGNACIONES, SUBSIDIOS Y OTRAS AYUDAS D=d1+d2+d3+d4+d5+d6+d7+d8+d9	0.00	0.00	0.00	0.00	0.00	0.00
d1) TRANSFERENCIAS INTERNAS Y ASIGNACIONES AL SECTOR PÚBLICO	0.00	0.00	0.00	0.00	0.00	0.00
d2) TRANSFERENCIAS AL RESTO DEL SECTOR PÚBLICO	0.00	0.00	0.00	0.00	0.00	0.00
d3) SUBSIDIOS Y SUBVENCIONES	0.00	0.00	0.00	0.00	0.00	0.00
d4) AYUDAS SOCIALES	0.00	0.00	0.00	0.00	0.00	0.00
d5) PENSIONES Y JUBILACIONES	0.00	0.00	0.00	0.00	0.00	0.00
d6) TRANSFERENCIAS A FIDEICOMISOS, MANDATOS Y OTROS ANALOGOS	0.00	0.00	0.00	0.00	0.00	0.00
d7) TRANSFERENCIAS A LA SEGURIDAD SOCIAL	0.00	0.00	0.00	0.00	0.00	0.00
d8) DONATIVOS	0.00	0.00	0.00	0.00	0.00	0.00
d9) TRANSFERENCIAS AL EXTERIOR	0.00	0.00	0.00	0.00	0.00	0.00
E BIENES MUEBLES, INMUEBLES E INTANGIBLES E=e1+e2+e3+e4+e5+e6+e7+e8+e9	0.00	0.00	0.00	0.00	0.00	0.00
e1) MOBILIARIO Y EQUIPO DE ADMINISTRACION	0.00	0.00	0.00	0.00	0.00	0.00





**PATRONATO DE MUSEOS DE SAN PEDRO**  
 Estado Analítico del Ejercicio del Presupuesto de Egresos Detallado - LDF  
**CLASIFICACIÓN POR OBJETO DEL GASTO (Capítulo y Concepto)**  
**Del 1° de Enero al 31 de Diciembre de 2020**  
 (Cifras en pesos mexicanos)

CONCEPTO	EGRESOS						SUBEJERCIDO 6=(3-4)
	1 APROBADO	2 AMPLIACIONES/ (REDUCCIONES)	3=(1+2) EGRESO MODIFICADO	4 DEVENGADO	5 PAGADO	6=(3-4)	
II. Gasto Etiquetado (II = A + B + C + D + E + F + G + H + I)	0.00	0.00	0.00	0.00	0.00	0.00	0.00
I DEUDA PÚBLICA I=I1+I2+I3+I4+I5+I6+I7	0.00	0.00	0.00	0.00	0.00	0.00	0.00
14) GASTOS DE LA DEUDA PÚBLICA	0.00	0.00	0.00	0.00	0.00	0.00	0.00
15) COSTO POR COBERTURAS	0.00	0.00	0.00	0.00	0.00	0.00	0.00
16) APOYOS FINANCIEROS	0.00	0.00	0.00	0.00	0.00	0.00	0.00
17) ADEUDOS DE EJERCICIOS FISCALES ANTERIORES (ADEFAS)	0.00	0.00	0.00	0.00	0.00	0.00	0.00
<b>TOTAL DEL EGRESOS(III = I + II):</b>	<b>135,738,141.00</b>	<b>1,409,066.13</b>	<b>137,147,207.13</b>	<b>19,482,764.26</b>	<b>18,850,466.31</b>	<b>117,664,442.87</b>	

R



**PATRONATO DE MUSEOS DE SAN PEDRO**

Página 1 de 1  
 Fecha : 28/Ene/2021  
 Hora : 01:22:36

**ESTADO ANALÍTICO DEL EJERCICIO DEL PRESUPUESTO DE EGRESOS DETALLADO - LDF**

**CLASIFICACIÓN ADMINISTRATIVA**  
**Del 1° de Enero al 31 de Diciembre de 2020**  
 (Cifras en pesos mexicanos)

Concepto (c)	Aprobado (d)	Ampliaciones/ (Reducciones)	Egresos		Subejercicio (e)
			Modificado	Devengado	
I. Gasto NO Etiquetado (I = A + B + C + D + E + F + G + H + I)	135,738,141.00	1,409,066.13	137,147,207.13	19,482,764.26	117,664,442.87
PATRONATO DE MUSEOS DE SAN PEDRO	135,738,141.00	1,409,066.13	137,147,207.13	19,482,764.26	117,664,442.87
II. Gasto Etiquetado (II = A + B + C + D + E + F + G + H + I)	0.00	0.00	0.00	0.00	0.00
PATRONATO DE MUSEOS DE SAN PEDRO	0.00	0.00	0.00	0.00	0.00
<b>III. Total de Egresos (III = I + II)</b>	<b>135,738,141.00</b>	<b>1,409,066.13</b>	<b>137,147,207.13</b>	<b>19,482,764.26</b>	<b>117,664,442.87</b>



PATRONATO DE MUSEOS DE SAN PEDRO

ESTADO ANALÍTICO DEL EJERCICIO DEL PRESUPUESTO DE EGRESOS DETALLADO - LDF  
 CLASIFICACIÓN FUNCIONAL (Finalidad y Función)  
 Del 1° de Enero al 31 de Diciembre de 2020  
 (Cifras en pesos mexicanos)

Fecha : 28/Ene/2021  
 Hora : 01:28:33

Concepto (c)	Egresos					Subejercicio (e)
	Aprobado (d)	Amplaciones/ (Reducciones)	Modificado	Devengado	Pagado	
<b>I. Gasto No Etiquetado (I=A+B+C+D)</b>	<b>135,738,141.00</b>	<b>1,409,066.13</b>	<b>137,147,207.13</b>	<b>19,482,764.26</b>	<b>18,850,466.31</b>	<b>117,664,442.87</b>
<b>A. Gobierno</b> <b>(A=a1+a2+a3+a4+a5+a6+a7+a8)</b>						
a1) Legislación						
a2) Justicia						
a3) Coordinación de la Política de Gobierno						
a4) Relaciones Exteriores						
a5) Asuntos Financieros y Hacendarios						
a6) Seguridad Nacional						
a7) Asuntos de Orden Público y de Seguridad Interior						
a8) Otros Servicios Generales						
<b>B. Desarrollo Social</b> <b>(B=b1+b2+b3+b4+b5+b6+b7)</b>						
b1) Protección Ambiental						
b2) Vivienda y Servicios a la Comunidad						
b3) Salud						
b4) Recreación, Cultura y Otras Manifestaciones Sociales	<b>135,738,141.00</b>	<b>1,409,066.13</b>	<b>137,147,207.13</b>	<b>19,482,764.26</b>	<b>18,850,466.31</b>	<b>117,664,442.87</b>
b5) Educación						
b6) Protección Social						
b7) Otros Asuntos Sociales						
<b>C. Desarrollo Económico</b> <b>(C=c1+c2+c3+c4+c5+c6+c7+c8+c9)</b>						
c1) Asuntos Económicos, Comerciales y Laborales en General						
c2) Agropecuaria, Silvicultura, Pesca y Caza						
c3) Combustibles y Energía						
c4) Minería, Manufacturas y Construcción						
c5) Transporte						
c6) Comunicaciones						
c7) Turismo						
c8) Ciencia, Tecnología e Innovación						
c9) Otras Industrias y Otros Asuntos Económicos						
<b>D. Otras No Clasificadas en Funciones Anteriores (D=d1+d2+d3+d4)</b>						
d1) Transacciones de la Deuda Publica / Costo Financiero de la Deuda						
d2) Transferencias, Participaciones y Aportaciones Entre Diferentes Niveles y Ordenes de Gobierno						
d3) Saneamiento del Sistema Financiero						
d4) Adeudos de Ejercicios Fiscales Anteriores						
<b>II. Gasto Etiquetado (II=A+B+C+D)</b>	<b>0.00</b>	<b>0.00</b>	<b>0.00</b>	<b>0.00</b>	<b>0.00</b>	<b>0.00</b>
<b>A. Gobierno</b> <b>(A=a1+a2+a3+a4+a5+a6+a7+a8)</b>						
a1) Legislación						
a2) Justicia	<b>0.00</b>	<b>0.00</b>	<b>0.00</b>	<b>0.00</b>	<b>0.00</b>	<b>0.00</b>
a3) Coordinación de la Política de Gobierno						
a4) Relaciones Exteriores						
a5) Asuntos Financieros y Hacendarios						
a6) Seguridad Nacional						
a7) Asuntos de Orden Público y de Seguridad Interior						
a8) Otros Servicios Generales						



## PATRONATO DE MUSEOS DE SAN PEDRO

ESTADO ANALÍTICO DEL EJERCICIO DEL PRESUPUESTO DE EGRESOS DETALLADO - LDF  
CLASIFICACIÓN FUNCIONAL (Finalidad y Función)  
Del 1° de Enero al 31 de Diciembre de 2020  
(Cifras en pesos mexicanos)

Fecha : 28/Ene/2021  
Hora : 01:28:33

Concepto (c)	Egresos					Subejercicio (e)
	Aprobado (d)	Ampliaciones/ (Reducciones)	Modificado	Devengado	Pagado	
<b>B. Desarrollo Social</b> <b>(B=b1+b2+b3+b4+b5+b6+b7)</b> b1) Protección Ambiental b2) Vivienda y Servicios a la Comunidad b3) Salud b4) Recreación, Cultura y Otras Manifestaciones Sociales b5) Educación b6) Protección Social b7) Otros Asuntos Sociales						
<b>C. Desarrollo Económico</b> <b>(C=c1+c2+c3+c4+c5+c6+c7+c8+c9)</b> c1) Asuntos Económicos, Comerciales y Laborales en General c2) Agropecuaria, Silvicultura, Pesca y Caza c3) Combustibles y Energía c4) Minería, Manufacturas y Construcción c5) Transporte c6) Comunicaciones c7) Turismo c8) Ciencia, Tecnología e Innovación c9) Otras Industrias y Otros Asuntos Económicos						
<b>D. Otras No Clasificadas en Funciones Anteriores (D=d1+d2+d3+d4)</b> d1) Transacciones de la Deuda Publica / Costo Financiero de la Deuda d2) Transferencias, Participaciones y Aportaciones Entre Diferentes Niveles y Ordenes de Gobierno d3) Saneamiento del Sistema Financiero d4) Adeudos de Ejercicios Fiscales Anteriores						
<b>III. Total de Egresos (III = I + II)</b>	135,738,141.00	1,409,066.13	137,147,207.13	19,482,764.26	18,850,466.31	117,664,442.87



**PATRONATO DE MUSEOS DE SAN PEDRO**  
**ESTADO ANALÍTICO DEL EJERCICIO DEL PRESUPUESTO DE EGRESOS DETALLADO - LDF**  
**CLASIFICACIÓN DE SERVICIOS PERSONALES POR CATEGORÍA**  
**Del 1° de Enero al 31 de Diciembre de 2020**  
**(Cifras en pesos mexicanos)**

Página 1 de 1  
 Fecha : 28/Ene/2021  
 Hora : 01:30:58

Concepto (c)	Egresos					
	Aprobado (d)	Ampliaciones/ (Reducciones)	Modificado	Devengado	Pagado	Subejercicio (e)
<b>I. Gasto No Etiquetado (I=A+B+C+D+E+F)</b>						
A. Personal Administrativo y de Servicio Público	4,569,547.00	4,086,217.09	8,655,764.09	8,393,253.88	8,393,253.88	262,510.21
B. Magisterio	4,569,547.00	4,086,217.09	8,655,764.09	8,393,253.88	8,393,253.88	262,510.21
C. Servicios de Salud (C=c1+c2) c1) Personal Administrativo c2) Personal Médico, Paramédico y afin						
D. Seguridad Pública						
E. Gastos asociados a la implementación de nuevas leyes federales o reformas a las mismas (E = e1 + e2) e1) Nombre del Programa o Ley 1 e2) Nombre del Programa o Ley 2						
F. Sentencias laborales definitivas						
<b>II. Gasto Etiquetado (II=A+B+C+D+E+F)</b>						
A. Personal Administrativo y de Servicio Público						
B. Magisterio						
C. Servicios de Salud (C=c1+c2) c1) Personal Administrativo c2) Personal Médico, Paramédico y afin						
D. Seguridad Pública						
E. Gastos asociados a la implementación de nuevas leyes federales o reformas a las mismas (E = e1 + e2) e1) Nombre del Programa o Ley 1 e2) Nombre del Programa o Ley 2						
F. Sentencias laborales definitivas						
<b>III. Total del Gasto en Servicios Personales (III = I + II)</b>	4,569,547.00	4,086,217.09	8,655,764.09	8,393,253.88	8,393,253.88	262,510.21