

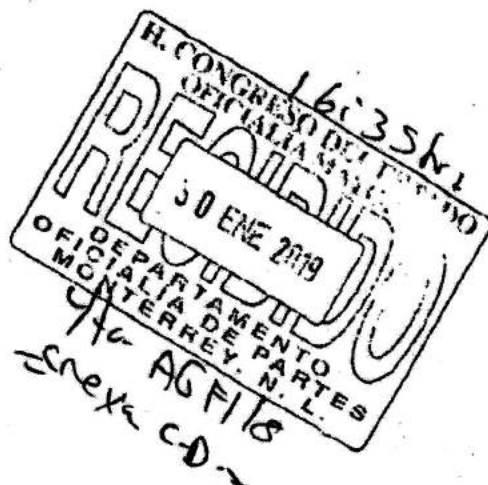

Honorable Congreso del Estado de Nuevo León.
Presente.



En cumplimiento al artículo 16 fracción V y VI del Reglamento del Patronato de Museos de San Pedro, y al 33 fracción III inciso e) de la Ley de Gobierno Municipal del Estado de Nuevo León, se presenta el informe Financiero del Período 16 octubre al 31 de diciembre de 2018, así como el avance de obras por ese mismo período, documentos que fueron aprobados en la sesión del consejo celebrada el 30 de enero de 2019.

Sin otro particular de momento, me despido como siempre.

Atentamente

San Pedro Garza García, N.L. a 31 de enero de 2019.

Lic. Aleyda Ortega Peza.
Directora General



Consejo del Patronato de Museos de San Pedro

Presente.

En cumplimiento al artículo 16 fracción V y VI del Reglamento del Patronato de Museos de San Pedro, presento para su estudio, análisis y en su caso aprobación, el Informe Financiero del Período 16 octubre al 31 de diciembre de 2018, así como el avance de obras por ese mismo período, para su posterior envío al Honorable Congreso del Estado de Nuevo León, a más tardar el 31 de enero de 2019.

Sin otro particular de momento, me despido como siempre.

Atentamente

San Pedro Garza García, N.L. a 28 de enero de 2019.

Lic. Aleyda Ortega Peza.

Director General



**INFORME FINANCIEROS
Y DE GESTIÓN
CUATRO TRIMESTRE 2018**

PATRONATO DE MUSEOS DE SAN PEDRO



**PRESUPUESTOS MUNICIPALES
2018**

PATRONATO DE MUSEOS DE SAN PEDRO

FUNDAMENTO LEGAL
PRESUPUESTOS EGRESOS 2018 - Y - 2019

En cumplimiento al artículo 8 fracción III y VI del Reglamento Orgánico del Patronato de Museos de San Pedro, la Dirección General presenta, ante el Consejo, el Presupuesto de Egresos del ejercicio fiscal 2018, que habrá de ejercerse del 16 de octubre al 31 de diciembre, el Proyecto de Presupuesto de Ingresos 2019, así como el Presupuesto de Egresos del período 2019.

PRESUPUESTOS DE EGRESOS 2018 -Y - 2019

DESCRIPCION	Ppto 2018	Ppto 2019
☐ MUSEO LA MILARCA	9,571,619	91,457,742
SERVICIOS PERSONALES	1,287,804	14,993,231
MATERIALES Y SUMINISTROS	1,546,118	22,951,301
SERVICIOS GENERALES	6,737,698	53,513,210
☐ MUSEO NUMISMATICA	-	7,000,000
SERVICIOS GENERALES	-	7,000,000
☐ MUESO ARTE POPULAR	1,651,163	42,884,326
SERVICIOS PERSONALES	-	10,574,689
MATERIALES Y SUMINISTROS	-	10,129,278
SERVICIOS GENERALES	1,651,163	22,180,359
☐ MUSEO CRETACICO DE VALLECILLO	7,872,307	60,681,346
SERVICIOS PERSONALES	4,487,462	9,457,614
MATERIALES Y SUMINISTROS	1,231,634	21,880,949
SERVICIOS GENERALES	2,153,211	29,342,782
☐ ADMIN Y OPER	2,906,111	22,135,210
SERVICIOS PERSONALES	2,056,111	10,747,579
MATERIALES Y SUMINISTROS	65,000	380,000
SERVICIOS GENERALES	325,000	11,007,631
BIENES MUEBLES, INMUEBLES E INTANGIBL	460,000	-
☐ OBRAS POR CONTRATO	36,009,949	63,963,045
INVERSION PUBLICA	36,009,949	63,963,045
Total general	\$ 58,011,149	\$ 288,121,668

Patronato Museos San Pedro

Presupuesto de Ingresos 2018

En cumplimiento al Artículo 8 fracción XIII del Reglamento Organico del Patronato Museos San Pedro, se presenta el Presupuesto de Ingresos para el ejercicio fiscal 2018

ESTADO DE INGRESOS

5	51 Productos		
	Rendimientos Bancarios	\$	4,916,892.88
	Son los ingresos por concepto de servicios otorgados por funciones de derecho privado, tales como los intereses que generan las cuentas bancarias de las entes públicos, entre otros, de conformidad con la legislación aplicable en la materia.		
8	83 Participaciones		324,724,771.69
	Convenio de Subrogación		
	Son los ingresos que reciben las Entidades Federativas y Municipios derivados de convenios de coordinación, colaboración, resignación o descentralización según corresponda, los cuales se acuerdan entre la Federación, las Entidades Federativas y los Municipios.		
	MUSEO MILARCA		111,362,638.88
	MUSEO CRETACICO		66,902,488.08
	MUSEO ARTE POPULAR		42,884,326.65
	ESTUDIOS Y DISEÑOS MUSEOS		3,902,326.22
	ESTACIONAMIENTO MUNICIPAL		99,972,993.88
9	91 Transferencias y Asignaciones		
	Gastos Preoperativos		21,408,045.40
	Son los ingresos que reciben las entes públicos con el objeto de sufragar gastos inherentes a sus atribuciones.		
	Total		351,049,709.97

San Pedro Garza García Nuevo León a 29 de octubre de 2018

C. Director General del Patronato Museos San Pedro

Lic. Alejandro Ortega Peza

PRESUPUESTO DE INGRESOS 2019

Patronato Museos San Pedro		
Presupuesto de Ingresos 2019		
En cumplimiento al Artículo 8 fracción XIII del Reglamento Organico del Patronato Museos San Pedro, se presenta el Presupuesto de Ingresos para el ejercicio fiscal 2019		
CLASIFICADOR PRINCIPAL	DESCRIPCIÓN	MONTOS
5	51 Productos	
	Rendimientos Bancarios	\$ 10,550,625.00
	Son los ingresos por concepto de servicios otorgados por funciones de derecho privado, tales como los intereses que generan las cuentas bancarias de los entes públicos, entre otros, de conformidad con la legislación aplicable en la materia.	
8	83 Participaciones	7,085,826.01
	Son los ingresos que reciben las Entidades Federativas y Municipios derivados de convenios de coordinación, colaboración, reasignación o descentralización según corresponda, los cuales se acuerdan entre la Federación, las Entidades Federativas y/o los Municipios.	
	PART. LEY GRAL COORD. FISCAL (DEVISR)	6,157,339.65
	APORT PARA EL IMP DEL 3% SOBRE NOMINAS	928,486.36
9	91 Transferencias y Asignaciones	
	Gastos Preoperativos	0.00
	Son los ingresos que reciben los entes públicos con el objeto de sufragar gastos inherentes a sus atribuciones.	
	Total	17,636,451.01
San Pedro Garza García Nuevo León a 29 de noviembre de 2018		
C. Director General del Patronato Museos San Pedro		
Lic. Aleyda Ortega Peza		

BALANCE INGRESOS Y EGRESOS

2018-Y- 2019

Patronato Museos San Pedro		
Balance Presupuestario de Ingresos y Egresos de ejercicios fiscales 2018 -2019		
(CLASIFICACION)	DESCRIPCION	MONTOS
5 51	Productos	4,916,893
8 83	Participaciones	324,724,772
9 91	Transferencias y Asignaciones	21,408,045
Suma :	Presupuesto Ingresos 2018	\$ 351,049,710
Suma :	Presupuesto de Egresos 2018	\$ 58,011,149
	Disponible de Recursos:	\$ 293,038,561
Suma :	Presupuesto Ingresos 2019	\$ 17,636,451
Suma :	Presupuesto de Egresos 2019	\$ 288,121,668
	Disponible de Recursos:	\$ 22,553,344
 San Pedro Garza Garcia Nuevo Leon a 29 de noviembre de 2018 C. Director General del Patronato Museos San Pedro Lic. Aleyda Ortega Peza		

TABULADOR DE SUELDOS EN PRESUPUESTO DE EGRESOS 2018 Y 2019

Puesto	Salario Diario
CARPINTERO TECHOS	414.09
AYUDANTE ALBAÑIL B	453.00
ESPECIALISTA TECHOS	602.70
SEGURIDAD	623.96
OFICIAL CARPINTERO A	652.00
OFICIAL FIERRERO A	652.00
OFICIAL ALBAÑIL A	652.00
OFICIAL FIERRERO B	794.00
AYUDANTE FIERRERO B	794.00
OFICIAL ALBAÑIL B	852.00
MAYORDOMO	1,086.00
OFICIAL CARPINTERO B	1,086.00
RESIDENTE B	1,228.35
SUPERVISOR TECHOS	1,917.25
COORD. GENERAL DE MUSEOS	3,230.40
COORD. ADMINISTRATIVO	2,017.04
AUXILIAR ADMINISTRATIVO	689.98
DIRECTOR DE PATRONATO	2,017.04
JURIDICO	1,673.16
JEFE DE REC HUMANOS	1,524.12
JEFE DE CONTABILIDAD	2,017.04
AUXILIAR ADMINISTRATIVO	689.98
COORD. OPERATIVO	2,017.04
DIBUJANTE	645.96
PROYECTISTA	958.34
AUXILIAR OPERATIVO	820.00
AUXILIAR JURIDICO	820.00
SISTEMAS	1,673.60
COOR DE ADQUISICIONES	2,017.04
SUPERINTENDENTE	1,573.80

Cumplimiento del Art. 115 fracción IV, penúltimo párrafo y 127 fracciones I y V de la Constitución Política de los Estados Unidos Mexicanos.



ESTADO DE INGRESOS Y EGRESOS

PRESUPUESTO DE INGRESOS DE 2018

Estado de Avance del Presupuesto de Ingresos Mes Diciembre y Acumulado 2018

CLASIFICADOR RUBRO DE INGRESOS	Descripción	Presupuesto Anual	Diciembre	Recibido Acumulado	% Avance
5	51 Productos				
	Rendimientos Bancarios	\$ 4,916,892.88	\$1,825,624.54	\$ 4,845,251.45	99%
8	83 Participaciones				
	Convenio de Subrogación	\$ 324,724,771.69		\$324,724,771.69	100%
	MUSEO MILARCA	111,362,636.86	0.00	111,362,636.86	
	MUSEO CRETACICO	66,902,489.08	0.00	66,902,489.08	
	MUSEO ARTE POPULAR	42,884,325.65	0.00	42,884,325.65	
	ESTUDIOS Y DISEÑOS MUSEOS	3,602,326.22	0.00	3,602,326.22	
	ESTACIONAMIENTO MUNICIPAL	99,972,993.88	0.00	99,972,993.88	
9	91 Transferencias y Asignaciones				
	Gastos Preoperativos	\$ 21,408,045.40	\$ -	\$ 21,408,045.40	100%
Total		\$ 351,049,709.97	\$1,825,624.54	\$350,978,068.54	100%

ESTADO DEL PRESUPUESTO DE EGRESOS A DICIEMBRE 2018

Concp Especifico	Prespuestro Autorizado	Presupuestro Ejercido	Presupuestro por Ejercer
MUSEO " LA MILARCA"			
Total	9,571,619.42	3,524,562.24	6,047,057.18
MUESO ARTE POPULAR			
Total	1,651,163.11	1,163,306.13	487,856.98
MUSEO CRETACICO DE VALLECILLO			
Total	7,872,306.67	6,549,482.39	1,322,824.29
ADMINISTRATIVO			
Total	2,906,110.92	1,972,581.13	933,529.79
OBRAS POR CONTRATO			
Total	36,009,948.57	33,754,527.21	2,255,421.36
Total General del Presupuesto	58,011,148.70	46,964,459.09	11,046,689.61

ESTADO DEL PRESUPUESTO DE EGRESOS POR MUSEO Y DEPARTAMENTOS

A DICIEMBRE 2018

Partida Pptal.	Concp Especifico	Presupuesto Autorizado	Presupuesto Ejercido	Presupuesto por Ejercer
MUSEO " LA MILARCA "				
511212110101	SUELDOS BASE PERSONAL HASS SEM	1,022,186.78	967,697.25	54,489.53
511212120101	SUELDOS BASE PERSONAL HASS-QUINCENA		219,564.66	-219,564.66
511212130101	SUELDOS BASE PERSONAL HASS SEM-2		284,299.89	-284,299.89
511313210101	AGUINALDO	0.00	18,698.17	-18,698.17
511313240101	AGUINALDO BASE PERS EVENTUAL A.P. ENFERMEDAD, MATERNIDAD, RIESGO TRABAJO	15,493.92	-	15,493.92
511414110101	A.P.RETRIO, CESANTIA Y VEJEZ	49,158.53	150,501.05	-101,342.52
511414310101	A.P. INFONAVIT	49,158.53	49,394.12	-235.59
511414400101	A.P. INFONAVIT	121,140.68	42,831.47	78,309.21
	Total SERVICIOS PERSONALES	1,257,136.43	1,732,986.61	-475,848.18
512424130101	MATERIAL DE CONSTR. CONTRATO	82,623.17	68,861.08	13,762.09
512424240101	CEMENTO Y POTS DE CONC CONTRATO	468,890.51	140,693.73	328,186.78
512424430101	PRDTS DE MADERA CONTRATO	90,385.98	587,740.68	-497,354.71
512424720101	ART. METALICOS CONST CONTRATO OTROS MAT. Y ART. CONST.Y REP. CONTRATO	762,245.22	41,454.98	720,790.24
512424930101	PRENDAS DE SEG Y PROT PERSONAL	141,982.76	-	141,982.76
512727210101	REFACCIONES Y ACCESORIOS MENORES DE EQ DEFENSA Y SEGURIDAD	0.00	417.60	-417.60
512929710101	ACCESORIOS MENORES	0.00	43,153.16	-43,153.16
512929910101	ACCESORIOS MENORES	0.00	7,308.00	-7,308.00
	Total MATERIALES Y SUMINISTROS	1,546,117.64	889,629.23	656,488.41
513232610101	ARRENDAMIENTO DE MAQUINARIA	0.00	-	0.00
513232620101	ARR OTROS EQPS CONTRATO	599,430.00	542,358.00	57,072.00
513232970101	OTROS ARRENDAM. CONTRATO	5,629,255.78	-	5,629,255.78
513333230101	DISEÑO ARQ. ING. Y REL. CONTRATO	432,800.00	255,200.00	177,600.00
513333710101	SERVICIOS DE VIGILANCIA	76,212.00	25,404.00	50,808.00
513333910101	SERV. PROF. Y TEC. INTEGRALES	0.00	63,800.00	-63,800.00
513939810101	IMPUESTO DEL 3% SOBRE NOMINAS	30,665.57	-	30,665.57
	Total SERVICIOS GENERALES	6,768,363.35	886,762.00	5,881,601.35
124656910101	EQUIPO CONTRAINCENDIO		15,184.40	-15,184.40
	Total BIENES MUEBLES, INMUEBLES E II	0.00	0.00	0.00
	Total general	9,571,619.42	3,524,562.24	6,047,057.18

ESTADO DEL PRESUPUESTO DE EGRESOS POR MUSEO Y DEPARTAMENTOS

A DICIEMBRE 2018

Partida Pptal	Concp Especifico	Presupuesto Autorizado	Presupuesto Devengado	Presupuesto por Ejercer
MUSEO CRETACICO DE VALLECILLO				
511211320104	SUELDO BASE PERS PERM QUINCENA	118,035.00	-	118,035.00
511212110104	SUELDOS BASE PERSONAL HASS	3,291,785.79	1,963,117.27	1,328,668.52
511212120104	SUELDOS BASE PERSONAL HASS-QUINCENA		202,109.03	-202,109.03
511313210104	AGUINALDO	4,983.70	124,489.80	-119,506.10
511313220104	PRIMA VACACIONAL	-	53,815.26	-53,815.26
511313240104	AGUINALDO BASE PERS EVENTUAL	156,911.19	-	156,911.19
511414110104	A.P. ENFERMEDAD, MATERNIDAD, RIESG	179,933.23	369,543.57	-189,610.34
511414310104	A.P.RETRIO, CESANTIA Y VEJEZ	168,645.11	204,119.89	-35,474.78
511414400104	A.P. INFONAVIT	464,723.42	151,496.11	313,227.31
511515210104	INDEMNIZACIONES	-	295,448.72	-295,448.72
	Total SERVICIOS PERSONALES	4,385,017.44	3,384,139.65	1,020,877.79
512424130104	MATERIAL DE CONSTR. CONTRATO	371,482.08	156,654.38	214,827.70
512424240104	CEMENTO Y PDTS DE CONG CONTRATO	383,708.70	189,926.32	193,782.37
512424430104	PRDTS DE MADERA CONTRATO	14,827.35	179,955.46	-165,128.11
512424720104	ART. METALICOS CONST CONTRATO	380,429.51	985,735.61	-605,306.10
512424930104	OTROS MAT. Y ART. CONST.Y REP.	0.00	13,039.44	-13,039.44
512424970104	OTROS MAT. Y ART. CONST.Y REP. CONT	74,925.61	383,745.88	-308,820.28
512727210104	PRENDAS DE SEG Y PROT PERSONAL	0.00	14,449.16	-14,449.16
512727220104	PRENDAS DE SEG Y PROT PERSONAL C	3,680.93	522.79	3,158.14
512929130104	HERRAMIENTAS CONTRATO	2,579.82	11,297.56	-8,717.75
	Total MATERIALES Y SUMINISTROS	1,231,634.00	1,935,326.62	-703,692.62
513232620104	ARR. OTROS EQPS CONTRATO	491,214.67	-	491,214.67
513232960104	OTROS ARR. RENTA SANITARIOS CONTR	10,833.33	10,150.00	683.33
513333120104	SERVICIOS LEGALES	0.00	75,400.00	-75,400.00
513333220104	DISEDO ARQ. ING. Y RELACIONADAS CO	1,651,163.11	1,099,506.12	551,656.99
513333910104	SERV. PROF. Y TEC. INTEGRALES	0.00	63,800.00	-63,800.00
513535810104	SERVICIOS DE LIMPIEZA Y MANEJO DES	0.00	1,160.00	-1,160.00
513939810104	IMPUESTO DEL 3% SOBRE NOMINAS	102,444.13	-	102,444.13
	Total SERVICIOS GENERALES	2,255,655.24	1,250,016.12	1,005,639.12
	Total general	7,872,306.67	6,549,482.39	1,322,824.29

ESTADO DEL PRESUPUESTO DE EGRESOS POR MUSEO Y DEPARTAMENTOS

A DICIEMBRE 2018

Partida Pptal	Concepto Especifico	Presupuesto Autorizado	Presupuesto Devengado	Presupuesto por Ejercer
ADMINISTRATIVO				
511211320105	SUELDO BASE PERS PERM QUINCENA	1,573,183.68	-	1,573,183.68
511212110105	SUELDOS BASE PERSONAL HASS-SEMA	0.00	593,878.32	-593,878.32
511212120105	SUELDOS BASE PERSONAL HASS-QUINC	0.00	426,677.66	-426,677.66
511313210105	AGUINALDO	68,318.64	48,165.54	18,153.10
511313220105	PRIMA VACACIONAL	0.00	3,625.19	-3,625.19
511414110105	A.P. ENFERMEDAD, MATERNIDAD, RIESG	221,262.83	127,401.78	93,861.05
511414310105	A.P. RETIRO, CESANTIA Y VEJEZ	74,961.39	64,381.46	10,579.93
511414400105	A.P. INFONAVIT	74,961.39	52,578.42	22,382.97
511515210105	INDEMNIZACIONES	0.00	64,992.16	-64,992.16
	Total SERVICIOS PERSONALES	2,010,687.93	1,381,700.53	628,987.40
512121110105	PAPELERIA Y ART. OFICINA	10,000.00	14,518.26	-4,518.26
512121410105	MATERIALES Y SUM. DE COMPUTO	10,000.00	10,889.15	-889.15
512121810105	ARTICULOS DE ASEO Y LIMPIEZA	5,000.00	-	5,000.00
512222110105	PRDCTS. ALIMENTICIOS PERSONAS	15,000.00	-	15,000.00
512626110105	LUBRICANTES	5,000.00	-	5,000.00
512626120105	GASOLINA CONTRATO	10,000.00	8,800.00	1,200.00
512929610105	ACUMULADORES	0.00	2,572.00	-2,572.00
512929910105	ACCESORIOS MENORES	10,000.00	813.39	9,186.61
	Total MATERIALES Y SUMINISTROS	65,000.00	37,392.80	27,607.20
513131920105	LICENCIAS Y OTROS SERVICIOS	50,000.00	-	50,000.00
513333120105	SERVICIOS LEGALES CONTRATO	80,000.00	118,241.19	-38,241.19
513333130105	SERV RELACIONADOS A NOMINA-CONTR	80,000.00	-	80,000.00
513333910105	SERV. PROF. CIENTIFICOS Y TEC. INTEG	0.00	89,320.00	-89,320.00
513434110105	SERV. FINANCIEROS Y BANC.	5,000.00	2,578.36	2,421.64
513535510105	REP. Y MANTTO. DE VEHICULOS	10,000.00	-	10,000.00
513535810105	SERVICIOS DE LIMPIEZA Y MANEJO DES	0.00	250.00	-250.00
513636110105	DIFUSION EN RADIO, TELEVISION Y OTR	0.00	15,033.80	-15,033.80
513838110105	ATENCION A CONSEJOS	50,000.00	-	50,000.00
513939220105	IMPUESTOS Y DERECHOS	0.00	14,301.00	-14,301.00
513939610105	PENAS, MULTAS, ACCESORIOS Y ACTUA	50,000.00	-	50,000.00
513939610105	OTROS GAST. RESPONSABILDADES	50,000.00	-	50,000.00
513939810105	IMPUESTO DEL 3% SOBRE NOMINAS	48,422.99	157,997.37	-109,574.38
	Total SERVICIOS GENERALES	370,422.99	397,719.52	-27,296.53
124151110105	MUEBLES DE OFICINA Y ESTANTERIA	80,000.00	10,057.20	69,942.80
124151150105	EQUIPO DE COMPUTO Y DE TECNOLOGIA	200,000.00	145,711.08	54,288.92
124151910105	OTROS MOBILIARIOS Y EQUIPOS DE ADI	10,000.00	-	10,000.00
124454110105	AUTOMOVILES Y CAMIONES	200,000.00	-	200,000.00
	Total BIENES MUEBLES, INMUEBLES E INTANGIBLES	460,000.00	155,768.28	304,231.72
	Total	2,906,110.92	1,972,581.13	933,529.79



ESTADO DEL PRESUPUESTO DE EGRESOS POR MUSEO Y DEPARTAMENTOS

A DICIEMBRE 2018

Concp Especifico	Presupuesto Autorizado	Presupuesto Devengado	Presupuesto por Ejercer
MUSEO ARTE POPULAR			
Total SERVICIOS PERSONALES	0.00	0.00	0.00
Total MATERIALES Y SUMINISTROS	0.00	-	0.00
Total SERVICIOS GENERALES	1,661,163.11	1,163,306.13	487,856.98
Total	1,651,163.11	1,163,306.13	487,856.98

Partida Pptal.	Concp Especifico	Presupuesto Autorizado	Presupuesto Ejercido	Presupuesto por Ejercer
OBRAS POR CONTRATO				
123662610106	INGENIERIAS, ESTRUC., MECAN SUELO		-	0.00
123662620106	MSP-OP-RP-134/18	22,884,013.34	22,636,565.29	247,448.05
123662630106	MSP-OP-RP-133/18	13,125,935.23	11,117,961.91	2,007,973.32
	Total	36,009,948.57	33,754,527.21	2,255,421.36
Total General del Presupuesto		58,011,148.70	46,964,459.09	11,046,689.61

ESTADO DEL PRESUPUESTO TRANSFERIDO POR MUSEO Y CONTRATOS

A DICIEMBRE 2018

INFORME DE RECURSOS DEL PATRONATO AL CIERRE 31 DICIEMBRE 2018

DESCRIPCION	PRESUPUESTO TRANSFERIDO	PRESUPUESTO EJERCIDO	PRESUPUESTO POR EJERCER	AMORTIZACION DE ANTIGUOS	NETO
MUSEO LA MLARCA Y NUMISMATICA	111,362,636.88	3,275,847.04	108,086,789.82		108,086,789.82
MUSEO LA MLARCA Y NUMISMATICA aportaciones		248,715.16	-248,715.16		-248,715.16
MUSEO CRETACICO DE VALLECILLO	66,902,489.08	5,449,976.27	61,452,512.81		61,452,512.81
MUSEO ARTE POPULAR	42,884,325.65	63,800.00	42,820,525.65		42,820,525.65
GASTOS PREOPERATIVOS	21,408,045.40	0.00	21,408,045.40		21,408,045.40
CTO MSP-115/2018-CALCULOS E INGEN MUSEOS	3,302,328.22	2,199,012.29	1,103,313.93		1,103,313.93
DICTAMEN-COP-073/2018-INGENIERIAS ESTACIONAMIENTO MPAL	600,000.00	0.00	600,000.00		600,000.00
CTO MSP-117/2018 DISEÑO Y PAISAJISMO LA MLARCA	300,000.00	0.00	300,000.00	-89,610.00	210,390.00
CTO MSP-133/2018-ESTACIONAMIENTO LADO NORTE	48,680,135.56	11,117,961.92	37,542,173.64	-11,180,898.24	26,361,275.41
CTO MSP-134/2018-ESTACIONAMIENTO LADO SUR	50,712,858.32	22,636,585.29	28,076,293.03	-8,389,977.87	19,686,315.16
SUMA	346,132,817.09	44,991,877.96	301,140,939.13	-19,660,486.11	281,480,453.02
Anticipos Devueltos	-30,609,697.42				
Neto:	315,623,119.67				
PRODUCTOS: RENDIMIENTOS BANCARIOS	4,845,251.45	1,972,581.129	2,872,670.32		2,872,670.32
Total General		46,964,459.09	304,013,609.45	19,660,486.11	284,353,123.34



**INFORMES FINANCIEROS
LEY DE CONTABILIDAD GUBERNAMENTAL**

INFORMES FINANCIEROS

ESTADO DE SITUACIÓN FINANCIERA DEL 16 OCTUBRE AL 31 DE DICIEMBRE DE 2018

ACTIVO	2018 \$	PASIVO	2018 \$
ACTIVO CIRCULANTE		PASIVO CIRCULANTE	
Efectivo y Equivalentes de Efectivo	286,698,116	Cuentas Por Pagar a Corto Plazo	2,144,742
Derechos a recibir efectivo o equivalentes	12,097	Otros Pasivos a Corto Plazo	-
Derechos a Recibir Bienes o Servicios	19,660,486		
Total de Activos Circulantes	306,370,699	Total de Pasivos Circulantes	2,144,742
ACTIVO NO CIRCULANTE		PASIVO NO CIRCULANTE	
Bienes Inmuebles, Infraestructura y Construcciones en Proceso	33,754,527	Total de Pasivo	2,144,742
Bienes Muebles	170,953	HACIENDA PÚBLICA / PATRIMONIO	
Total de Activos No Circulantes	33,925,480	Hacienda Pública/Patrimonio Generado	
		Resultado del Ejercicio Ahorro / Desahorro	338,151,437
		Resultado de Ejercicios Anteriores	
		Total Hacienda Pública / Patrimonio	338,151,437
Total de Activos	340,296,179	Total de Pasivo y Hacienda	340,296,178

INFORMES FINANCIEROS

ESTADO DE ACTIVIDADES	
AL DEL 16 OCTUBRE AL 31 DE DICIEMBRE DE 2018	
INGRESOS Y OTROS BENEFICIOS	PESOS
Impuestos	
Derechos	
Productos de Tipo Corriente	4,845,251
Aprovechamientos de Tipo Corriente	
Participaciones y Aportaciones	
Aportaciones por Convenios	346,132,817
Aportaciones al Patrimonio	248,715
Otros Ingresos y Beneficios	
Otros Ingresos y Beneficios Varios	
Total Ingresos	351,226,783
GASTOS Y OTROS PERDIDAS	
Gastos de Funcionamiento	
Servicios Personales	6,478,827
Materiales y Suministros	2,862,349
Servicios Generales	3,734,171
Transferencias, Asignaciones, Subsidios y otras Ayudas	
Participaciones y Aportaciones	
Intereses, Comisiones y Otros Gastos de la Deuda Pública	
Otros Gastos y Pérdidas Extraordinarias	
Inversión Pública	
Total de Gastos y Otras Pérdidas	13,075,347
Ahorro/Desahorro Neto del Ejercicio	338,151,437

INFORMES FINANCIEROS

REPORTE ANALÍTICO DEL ACTIVO DEL 16 OCTUBRE AL 31 DE DICIEMBRE DE 2018

Cuenta Contable	Saldo Inicial (SI) 1	Cargos del Periodo 2	Abonos del Periodo 3	Saldo Final (SF) 4(1+2-3)	Variación del Periodo (SI-SF) (1-4)
ACTIVO					
ACTIVO CIRCULANTE		12,517,042,572	12,210,671,873	306,370,699	-
<i>Efectivo y Equivalentes</i>					
Efectivo		-	-		
Bancos/Tesorería		414,334,044	414,255,835	78,209	
Inversiones Temporales (Hasta 3 meses)		12,072,183,670	11,785,563,764	286,619,906	
Deudores Diversos por Cobrar a Corto Plazo		11,335	3,000	8,335	
Deudores por Anticipos de la Tesorería a Corto Plazo		3,825	63	3,762	
<i>Derechos a Recibir Bienes o Servicios</i>					
Anticipo a Contratistas por Obras Públicas a Corto Plazo		30,509,897	10,849,211	19,660,686	
ACTIVO NO CIRCULANTE		33,968,633	43,153	33,925,480	-
Bienes Inmuebles, Infraestructura y Construcciones en Proceso		33,754,527	-	33,754,527	
Bienes Muebles		214,106	43,153	170,953	
Total	-	12,551,011,205	12,210,715,026	340,296,179	-

INFORMES FINANCIEROS

REPORTE ANALÍTICO DEL PASIVO DEL 16 OCTUBRE AL 31 DE DICIEMBRE DE 2018

Cuenta Contable	Saldo Inicial (SI) 1	Cargos del Período 2	Abonos del Período 3	Saldo Final (SF) 4(1+3-2)	Flujo del Período (SI-SF) (1-4)
PASIVO					
PASIVO CIRCULANTE		1,478,116	3,622,858	-2,144,742	
Cuentas por Pagar a Corto Plazo		800,508	1,096,611	-296,104	
Proveedores por Pagar a Corto Plazo		0	581,361	-581,361	
Contratistas por Obras Públicas por Pagar a Corto Plazo		0	0	0	
Retenciones y Contribuciones por Pagar a Corto Plazo		677,608	1,944,885	-1,267,276	
Otras Cuentas por Pagar a Corto Plazo		0	1	-1	
PASIVO NO CIRCULANTE					
HACIENDA PÚBLICA/ PATRIMONIO					
HACIENDA PÚBLICA /PATRIMONIO GENERADO		0	338,151,437	-338,151,437	
Resultados del Ejercicio: Ahorro/Desahorro			338,151,437	-338,151,437	
		1,478,116	341,774,294	-340,296,178	0



INFORMES DE AVANCES FÍSICO- FINANCIERO

PATRONATO DE MUSEOS DE SAN PEDRO



MUSEO LA MILARCA

AVANCE FÍSICO

AVANCE FINANCIERO

23 JULIO - 20 AGOSTO

No. DE PARTIDA	DESCRIPCION DEL CONCEPTO	UNIDAD	CANTIDADES				SALDO
			EN CONTRATO	ACUMULADO ANTERIOR	ESTA ESTIMACION	ACUMULADO TOTAL	
	MUSEO LA JARCA	M2	1,572.74	0.00	1,360.00	1,360.00	218.74
	PRELIMINARES				418.30	418.30	212.61
	TRAZO Y NIVELACION DEL TERRENO	M3	6,524.14	0.00	2,040.51	2,040.51	4,483.63
191.-	INCLUTE: TECHO PULCRADO, TECHO CERAMICO	M3	6,524.14	0.00	1,997.94	1,997.94	4,528.80
	MOVIMIENTO DE TIERRAS						
	DESPLAZAMIENTO DEL TERRENO NATURAL						
202.-	CORTE EN MATERIAL EN CUAL QUIER TIPO						
203.-	CORTE EN MATERIAL SOBRIANTE PRODUCTO DEL CORTE						
204.-	RETIRO DE MATERIAL SOBRIANTE PRODUCTO DEL CORTE						

20 SEPTIEMBRE-11 OCTUBRE

No. DE PARTIDA	DESCRIPCION DEL CONCEPTO	UNIDAD	CANTIDADES				
			EN CONTINUTO	ACUMULADO ANTERIOR	EN ESTIMACION	ACUMULADO TOTAL	SALDO
2.08.-	MUSEO MEXICANA ACERNO DE REFUERZO M	KG	6,824.14	0.00	2,382.47	2,382.47	4,441.67
2.09.-	CORTE EN MATERIAL EN CUAL CLASE TIPO RETNO DE MATERIAL BOBANTE PRODUCTO DEL CORTE	KG	6,824.14	0.00	2,382.47	2,382.47	4,441.67

No. DE PARTIDA	DESCRIPCION DEL CONCEPTO	UNIDAD	CANTIDADES				
			EN CONTINUTO	ACUMULADO ANTERIOR	EN ESTIMACION	ACUMULADO TOTAL	SALDO
2.08.-	MUSEO MEXICANA ZAPATAS ABALDAS	KG	2,612.76	0.00	491.83	491.83	2,122.78
2.10.-	ACERNO DE REFUERZO M	KG	6,087.44	0.00	4,228.75	1,228.75	4,847.28
2.10.-	ZAPATA CONCHA	KG	32,727.96	0.00	3,383.38	3,383.38	29,344.52
2.10.-	ACERNO DE REFUERZO M	KG					

15 OCTUBRE - 31 OCTUBRE

No. DE PARTIDA	DESCRIPCION DEL CONCEPTO	UNIDAD	CANTIDADES				SALDO
			EN CONTINIO	ACUMLADO ANTERIOR	ESTA ESTIMACION	ACUMLADO TOTAL	
808.-	MUSEO EL JARDIN	NO	2,613.78	0.00	491.08	491.08	2,122.70
308.-	ZAPATAS ASILADAS	NO	8,087.44	0.00	1,238.78	1,238.78	4,847.98
309.-	AGEND DE REFUERZO M	NO					
310.-	ZAPATA CORRIDA	NO	32,727.88	0.00	3,363.38	3,363.38	29,364.52
809.-	AGEND DE REFUERZO M	NO					

TRAZO Y NIVELACIÓN, DESPALME, CORTE DE MATERIAL, RETIRO DE MATERIAL.



ZAPATAS AISLADAS, ZAPATAS CORRIDAS



MUSEO TECHO CERÁMICO

AVANCE FÍSICO

AVANCE FINANCIERO

23 JULIO - 20 AGOSTO

DESCRIPCION DEL CONCEPTO	UNIDAD	CANTIDADES				
		EN CONTRATO	ACTUALIZADO ANTERIOR	ESTA ESTIMACION	ACTUALIZADO TOTAL	SALDO
TECHO CERAMICO						
11.01.- MOVIMIENTO DE TIERRAS	M2	88.30	0.00	121.85	121.85	-33.55
11.02.- DESMONTAJE DEL TERRENO	M3	33.33	0.00	48.74	48.74	-15.41
11.03.- CORTES EN MATERIAL EN CUAL QUIER TIPO	M3	408.18	0.00	38.46	30.46	378.72
11.04.- RETIRO DE MATERIAL SOBREVANTE PRODUCTO DEL CORTE	M3	408.18	0.00	38.46	30.46	378.72
ZAPATAS AISLADAS						
21.01.- EXCAVACION EN MATERIAL Y 1/2 POR MEDIO MECANICOS	M3	0.00	0.00	88.10	88.10	-88.10
21.02.- AFINE DE FONDE EXCAVACIONES	M2	88.30	0.00	43.12	43.12	45.18
21.03.- ACERO DE REFUERZO #4	KG	0.00	0.00	241.43	241.43	-241.43
21.04.- ACERO DE REFUERZO #6	KG	148.05	0.00	481.78	481.78	-305.12
21.10.- ACERO DE REFUERZO #8	KG	422.22	0.00	338.40	338.40	83.82

15 OCTUBRE- 31 OCTUBRE

No. DE PARTIDA	DESCRIPCION DEL CONCEPTO	UNIDAD	CANTIDADES				ESTR. ESTIMACION	ESTR. ESTIMACION TOTAL	SALDO
			EN CONTRATO	ACUMULADO ANTERIOR	ESTR. ESTIMACION	ACUMULADO TOTAL			
DESCRIPCION DEL CONCEPTO									
28.91-	TEJADO CEMENTADO	M2	141.12	0.00	17.36	17.36	128.77		
28.92-	MURO DE BLOCK 20 CMS DE ESPESOR A.T. 0 A 3 M	M2	141.12	0.00	16.90	16.90	128.22		
28.93-	MURO DE BLOCK 20 CMS DE ESPESOR A.T. 3 A 6 M	M2	49.78	0.00	52.86	52.86	-42.90		
28.94-	BLOCK DE CONCRETO DE 18 CM	M3	180.42	0.00	57.90	57.90	52.82		
28.94-	CONSTRUCCION DE CASTILLO DE 20X20CM	M	141.12	0.00	59.01	59.01	51.11		
CANTIDADES									
28.91-	TEJADO CEMENTADO	M2	0.00	0.00	187.89	187.89	-107.80		
28.92-	MURO DE BLOCK	M2	0.00	0.00	60.26	60.26	-60.26		
28.93-	SUBMETIDO Y COLOCACION DE RELLENO CON MATE	M2	0.00	0.00	52.30	52.30	-52.30		
28.94-	MURO DE BLOCK DE ENVASE DE 20 CMS	M2	0.00	0.00	51.44	51.44	-51.44		
28.94-	CONSTRUCCION DE CASTILLOS DE 18 X 18	M3	0.00	0.00					

DESMONTE TERRENO, DESPALME, CORTES EN MATERIAL, RETIRO, EXCAVACION, AFINE.

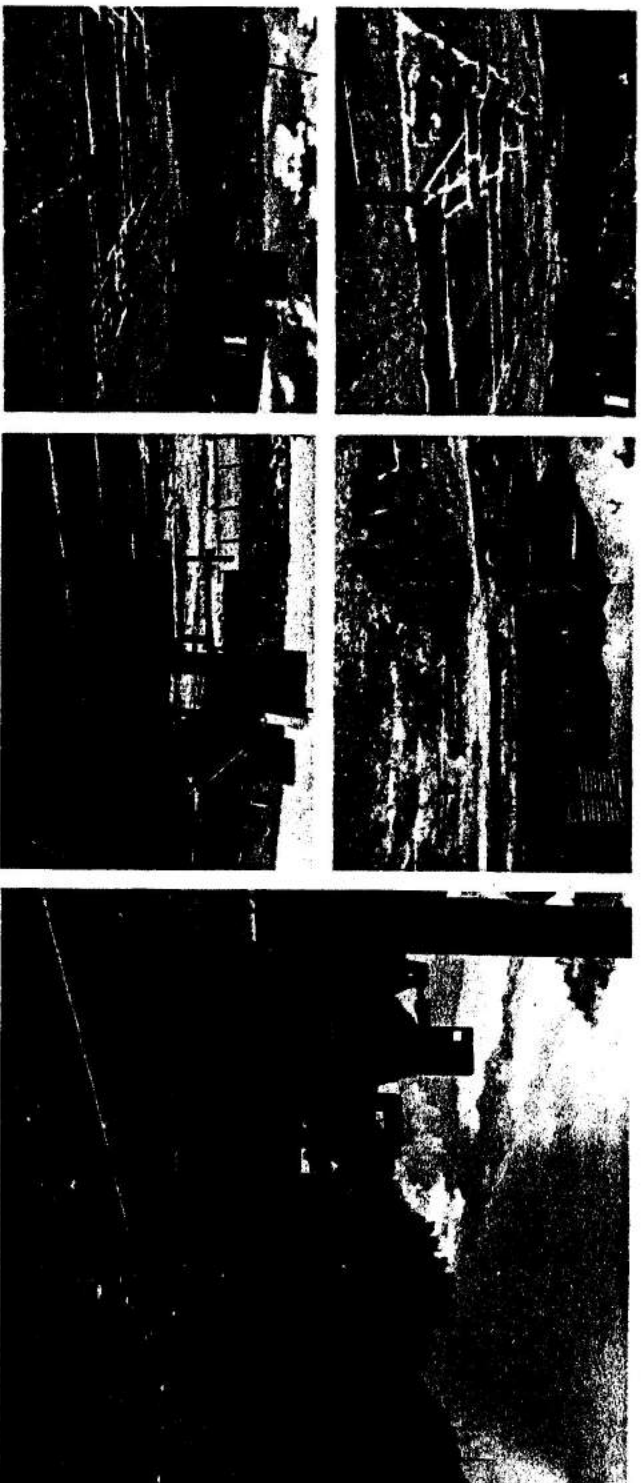

**ZAPATA AISLADA, PEDESTALES, VIGA
CIMENTACIÓN, FIRME, COLUMNA, MURROS**

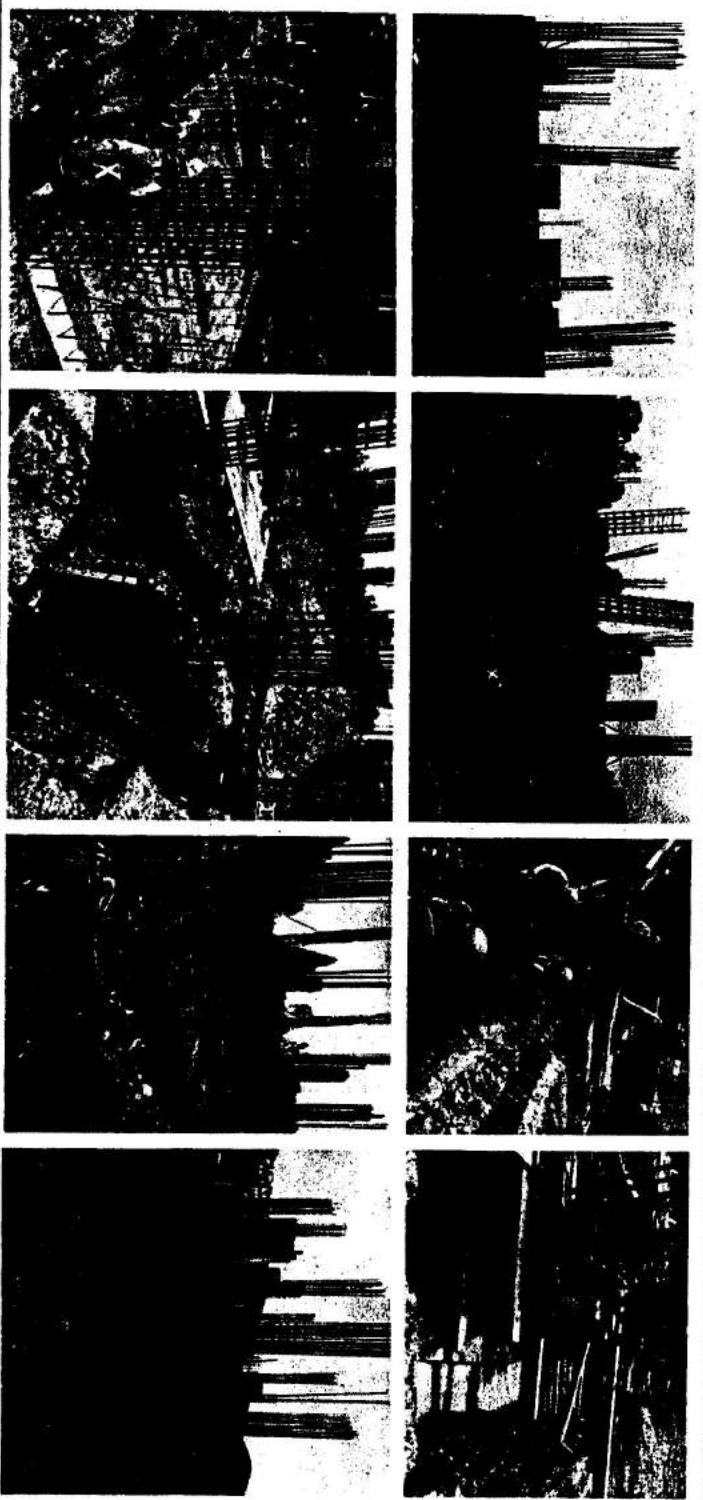

CASTILLOS, CERRAMIENTOS

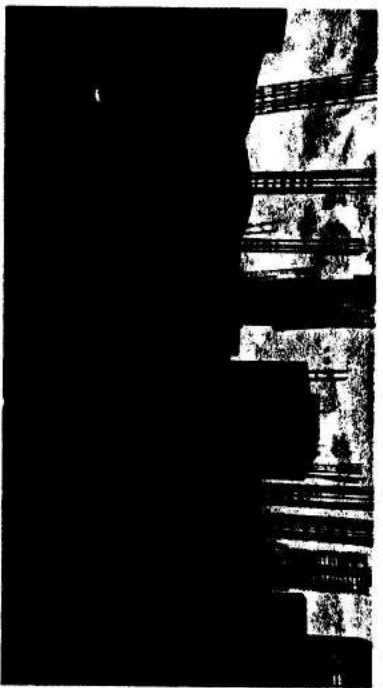
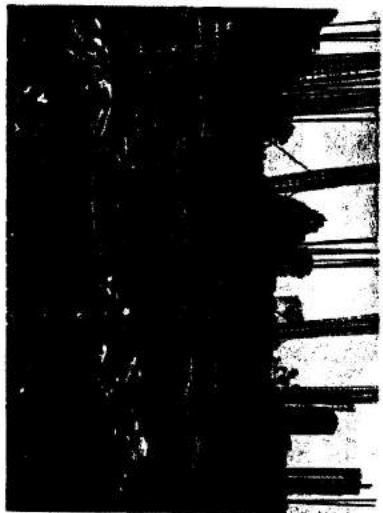

CERRAMIENTO 20X20 CM
CANTIDAD 50.01 ML





**MUSEO
TECHO
POLICROMÁDO**

AVANCE FÍSICO

AVANCE FINANCIERO



23 JULIO - 20 AGOSTO

No. DE PARTIDA	DESCRIPCION DEL CONCEPTO	UNIDAD	CANTIDADES				SALDO
			EN CONTINUTO	ACABADO ANTERIOR	ESTA ESTIMACION	ACABADO TOTAL	
	TERRAZO POLICROMADO						
26.01.-	MOVIMIENTO DE TIERRAS	M2	123.88	0.00	168.42	168.42	-41.88
26.02.-	DESPALME DEL TERRENO	M3	123.88	0.00	98.17	98.17	87.88
26.03.-	CORTE EN MATERIAL EN CUAL QUERA TIPO	M3	894.82	0.00	122.34	122.34	482.18
26.04.-	RETIRO DE MATERIAL SOBREVANTE PRODUCTO DEL CORTE EN MATERIAL EN CUAL QUERA TIPO	M3	894.82	0.00	122.34	122.34	482.18
27.01.-	EXCAVACION EN MATERIAL I Y II POR MEDIO MECANICOS	M3	0.00	0.00	163.08	163.08	-163.08
27.02.-	AFINE DE FONDO EXCAVACIONES	M2	22.85	0.00	42.00	42.00	-19.15
27.03.-	ACERO DE REFUERZO EN	KG	194.09	0.00	194.09	194.09	29.28
27.04.-	ACERO DE REFUERZO EN	KG	388.21	0.00	388.19	388.19	-2.02

21 AGOSTO-19 SEPTIEMBRE

No. DE PERTINA	DESCRIPCION DEL CONTRATO	LIBRADO	EN		CONTABILIZADO		CONTABILIZADO		SALDO
			CONTRATO	ANTERIOR	EN	ANTERIOR			
27.00	TRABAJO POLIDORSADO	142	22.80	0.00	62.84	62.84	-4.00		
27.04	ABASTECIMIENTO Y APLICACION ANTITERRATA	142	22.80	0.00	42.80	62.84	-20.04		
27.05	ABASTECIMIENTO Y COCADO DE PLANTILLA CONCRETO P.O.-HIDROFUGA	142	22.80	0.00	20.00	62.84	-40.04		
27.12	CERRA DE CONTACTO DE CIMENTACION ACABADO COMAN	142	0.00	0.00	0.00	62.84	-62.84		
	ABASTECIMIENTO Y COLOCACION DE CONCRETO PREMEZCLADO PRESENTALLES	142	0.00	0.00	0.00	62.84	-62.84		
28.01	ABASTECIMIENTO Y APLICACION ANTITERRATA	142	0.00	0.00	0.00	62.84	-62.84		
28.02	CERRA DE CONTACTO DE CIMENTACION ACABADO COMAN	142	0.00	0.00	0.00	62.84	-62.84		
28.04	ACERNO DE REPUZADO #8	142	200.00	0.00	200.00	200.00	0.00		
28.06	ACERNO DE REPUZADO #8	142	1407.20	0.00	240.00	200.00	1204.40		
28.07	ACERNO DE REPUZADO #8	142	0.00	0.00	0.00	200.00	-200.00		
28.08	ABASTECIMIENTO Y COLOCACION DE CONCRETO PREMEZCLADO VARIAS EN CIMENTACION	142	0.00	0.00	0.00	200.00	-200.00		
28.09	ENCUADRE EN MATERIAL Y 1 P.M. SERVIDOR	142	0.00	0.00	0.00	200.00	-200.00		
28.10	APLIZ DE FONDO DE CIMENTACION	142	0.00	0.00	0.00	200.00	-200.00		
28.11	ABASTECIMIENTO Y APLICACION ANTITERRATA	142	0.00	0.00	0.00	200.00	-200.00		
28.12	ABASTECIMIENTO Y COCADO DE PLANTILLA CONCRETO P.O.-HIDROFUGA	142	0.00	0.00	0.00	200.00	-200.00		
28.13	CERRA DE CONTACTO DE CIMENTACION ACABADO COMAN	142	0.00	0.00	0.00	200.00	-200.00		
28.14	ACERNO DE REPUZADO #8	142	0.00	0.00	0.00	200.00	-200.00		
28.15	ACERNO DE REPUZADO #8	142	0.00	0.00	0.00	200.00	-200.00		
28.16	ACERNO DE REPUZADO #8	142	0.00	0.00	0.00	200.00	-200.00		
28.17	ACERNO DE REPUZADO #8	142	0.00	0.00	0.00	200.00	-200.00		
28.18	ABASTECIMIENTO Y COLOCACION DE CONCRETO PREMEZCLADO PRESENTALLES	142	0.00	0.00	0.00	200.00	-200.00		
28.19	ABASTECIMIENTO ANTITERRATA	142	0.00	0.00	0.00	200.00	-200.00		
28.20	PUNTEO DE 20 CM DE ESPESOR ACABADO REBOLADO	142	0.00	0.00	0.00	200.00	-200.00		

20 SEPTIEMBRE - 15 OCTUBRE

No. DE PARTIDA	DESCRIPCION DEL CONCEPTO	Unidad	CONTABILIDAD				SALDO
			EN CONTRATO	ACERCAADO ANTIGUO	ESTA ESTIMACION	ACERCAADO TOTAL	
2001-	TRABAJO POR REALIZAR						
2001-	RECONSTRUCCION OCLUSA Y OTRAS						
2001-	ACERCAADO/PROYECTO EN OCLUSA	NO	6.40	0.00	66.40	100.00	-47.20
2001-	ACERCAADO DE REPLANTEO	NO	0.00	0.00	78.37	78.37	-78.37
2001-	ACERCAADO DE REPLANTEO EN	NO	0.00	0.00	88.20	88.20	-88.20
2001-	ACERCAADO DE REPLANTEO EN	NO	207.00	0.00	1,417.20	1,417.20	-88.20
2001-	ACERCAADO DE REPLANTEO EN	NO	12.80	0.00	12.80	12.80	0.00
2001-	PLANTING Y COLOCACION DE CONCRETO PERSPECTIVO						
2001-	TRABAJOS DE BLOQUE						
2001-	TRABAJO DE BLOQUE SIN OTRAS DE ESPESOR ALT. 8 A 10 CM	NO	201.00	0.00	78.50	78.50	-182.00

15 OCTUBRE-31 OCTUBRE

No. DE PARTIDA	DESCRIPCION DEL CONCEPTO	UNIDAD	CANTIDADES				SALDO
			EN CONTRATO	ACUMULADO ANTERIOR	ESTA ESTIMACION	ACUMULADO TOTAL	
3282-	TECHO POLICROMADO	M2	231.00	0.00	64.80	64.80	178.17
3283-	BLOQUE DE BLOQUE 20 CM DE ESPESOR A.T. 3.6 M	M2	139.00	0.00	87.24	87.24	81.78
3284-	BLOQUE DE CONCRETO DE 18 CM	M3	240.00	0.00	28.74	28.74	280.28
3285-	CONSTRUCCION DE CASTILLO DE 2000CM	M.	213.00	0.00	71.78	71.78	141.22
CAMBIOS							
			EN CONTRATO	ACUMULADO ANTERIOR	ESTA ESTIMACION	ACUMULADO TOTAL	SALDO
ENI-	TECHO POLICROMADO	M2	0.00	0.00	148.80	148.80	-148.80
ENB-	RELLENO Y COMPACTACION PRODUCTO DE LA EXCAVACION	M3	0.00	0.00	116.88	116.88	-116.88
ENL-	SUBARRITO Y COLOCACION DE RELLENO CON MATERIALES	M3	0.00	0.00	21.00	21.00	-21.00
ENM-	CONSTRUCCION DE CASTILLOS DE 18 X 18	M.	0.00	0.00	21.00	21.00	-21.00

**DESMONTE TERRENO, DESPALME, CORTE
MATERIAL, RETIRO MATERIAL, EXCAVACIÓN, AFINE**

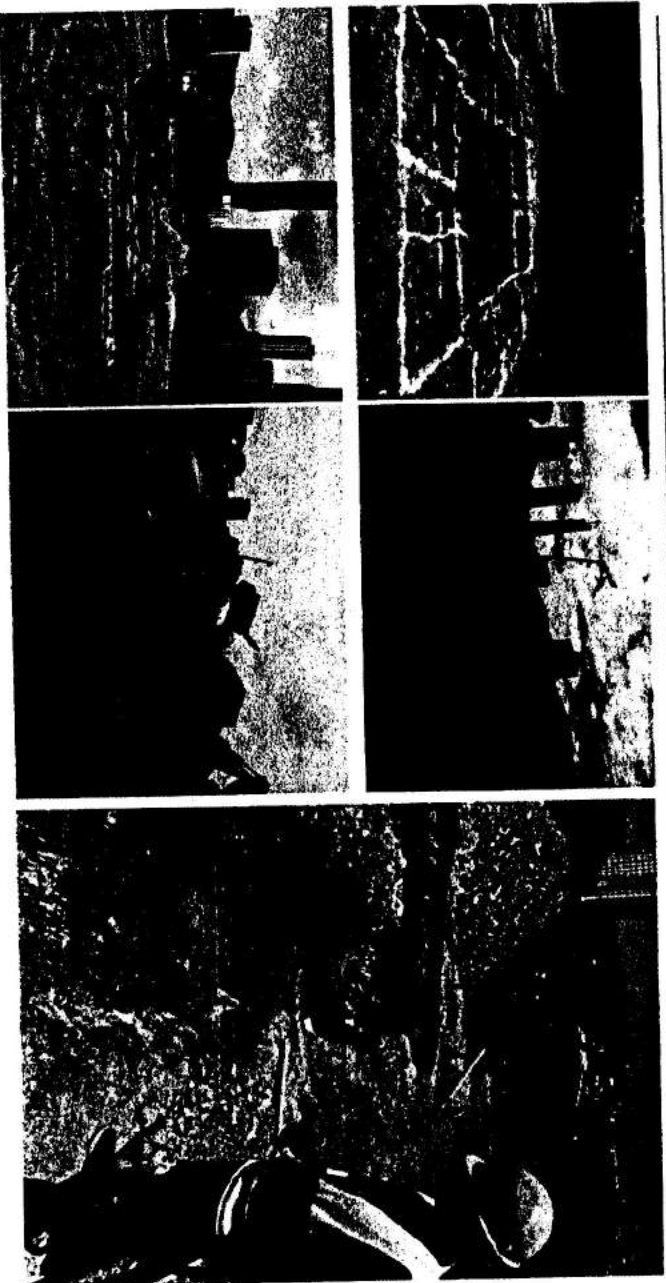

**ZAPATAS AISLADAS, PEDESTALES, VIGAS
CIMENTACIÓN, FIRME, COLUMNAS MUROS**

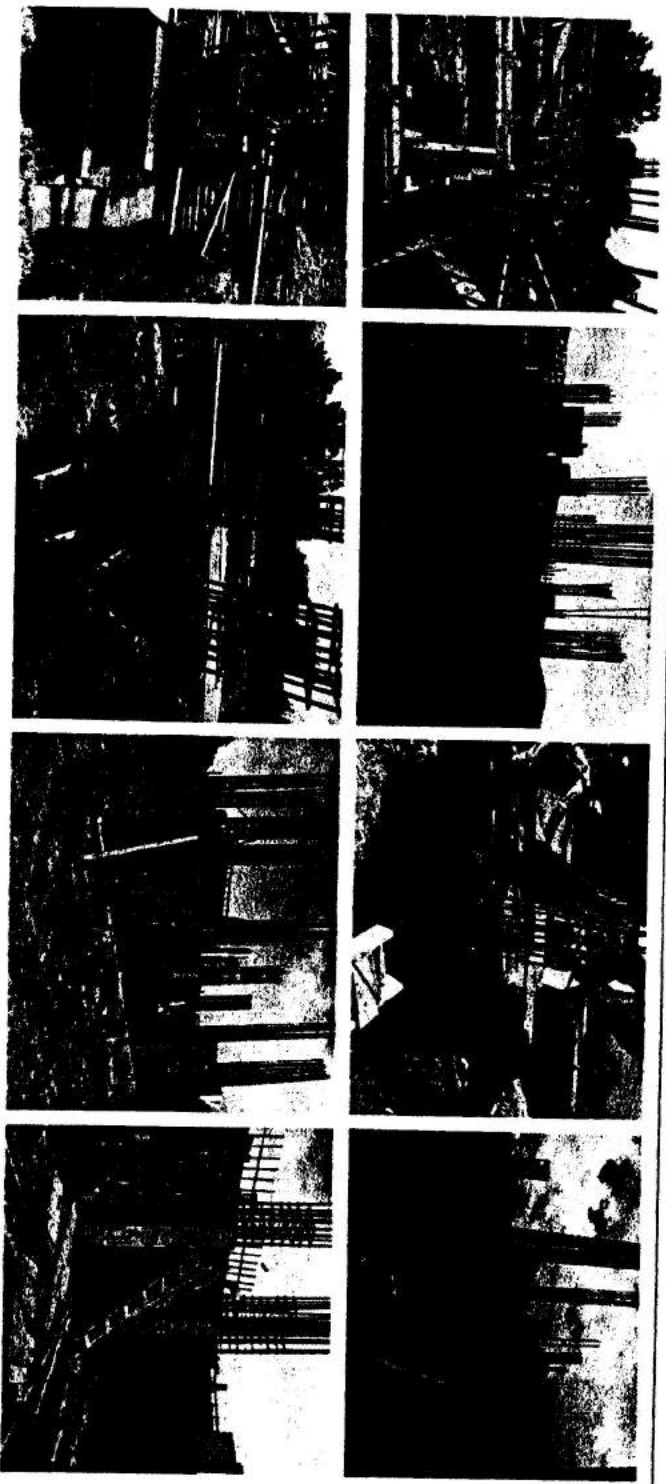



MUSEO MIRADOR ORTOGONAL

AVANCE FÍSICO

AVANCE FINANCIERO



23 JULIO - 20 AGOSTO

No. DE PARTIDA	DESCRIPCION DEL CONCEPTO	UNIDAD	CANTIDADES				BALDO
			EN CONTIVO	ACUILLADO ANTERIOR	ESTA ESTIMACION	ACUILLADO TOTAL	
	TECNO OBTENCION						
24.01-	MOVIMIENTO DE TIERRAS	M2	78.43	0.00	24.00	24.00	81.84
24.02-	DESMONTE DEL TERRENO	M2	78.43	0.00	0.78	0.78	81.84
24.03-	CORTE EN UNIV. EN CUALQUIER TIPO	M3	280.28	0.00	280.27	150.17	228.72
24.04-	ZAPATAS ASALDAS	M2	14.75	0.00	28.52	28.52	-11.17
24.05	APNE DE FOUE EXCAVACIONES	M3	20.17	0.00	20.18	20.18	-178.08
24.06	ACERO DE REFUERZO #5						

21 AGOSTO-19 SEPTIEMBRE

No. DE PARTIDA	DESCRIPCION DEL CONCRETO	UNIDAD	CANTIDADES					BALDO
			EN CONTRATO	ACUMULADO ANTERIOR	ESTA ESTIMACION	ACUMULADO TOTAL		
24.80	TECHO OCTAGONAL	M2	14.76	0.00	24.14	24.14	-21.38	
	ZAPATAS ABRAVAS	M2	14.76	0.00	28.82	28.82	-11.17	
24.84	SUBASTRO Y APLICACION ANTIHERATA	M2	14.76	0.00	14.30	14.30	4.25	
24.86	CHARRA DE CONTACTO DE ORIENTACION ACABADO COMAN	M2	20.19	0.00	4.61	4.61	0.27	
24.88	SUBASTRO Y COLOCACION DE CONCRETO PREMEZCLADO	M3	5.18	0.00	0.00	0.00	0.00	
	PERFORANTES	M2	0.70	0.00	27.85	27.85	-27.85	
26.01	SUBASTRO Y APLICACION ANTIHERATA	M2	0.70	0.00	27.85	27.85	-27.85	
26.02	CHARRA DE CONTACTO DE CEMENTACION ACABADO	M2	0.70	0.00	27.85	27.85	-27.85	
26.04	CHARRA DE CONTACTO DE CEMENTACION ACABADO	M3	374.82	0.00	197.05	197.05	197.47	
26.06	ACERNO DE REFUERZO #8	M3	488.51	0.00	488.82	488.82	-28.31	
26.08	ACERNO DE REFUERZO #8	M3	1.80	0.00	488.82	488.82	-4.04	
	SUBASTRO Y COLOCACION DE CONCRETO PREMEZ	M3			8.54	8.54		
	VIBAS DE CIMENTACION	M2	63.86	0.00	11.88	11.88	51.78	
22.88	SUBASTRO Y APLICACION DE TRATAMIENTO ANTI-	M2	63.86	0.00	11.88	11.88	51.78	
22.88	CHARRA DE CONTACTO DE CEMENTACION ACABADO	M2	63.86	0.00	11.88	11.88	51.78	
22.87	ACERNO DE REFUERZO #8	M3	422.89	0.00	63.72	63.72	388.87	
22.86	ACERNO DE REFUERZO #4	M3	324.44	0.00	148.43	148.43	191.02	
22.85	SUBASTRO Y COLOCACION DE CONCRETO PREEN	M3	12.73	0.00	1.88	1.88	11.24	

15 OCTUBRE-31 OCTUBRE

No. DE PARTIDA	DESCRIPCION DEL CONCEPTO	UNIDAD	CANTIDADES				ESTIMACION	ACUMULADO TOTAL	BALDO
			EN CONTRATO	ACUMULADO ANTERIOR	ESTIMACION	ACUMULADO TOTAL			
28.01-	TEJADO OCTAGONAL	m2	76.13	0.00	64.88	64.88	64.88	-8.40	
28.01-	LOSA PLANTA ALTA	m2	77.80	0.00	69.96	69.96	69.96	67.82	
28.02-	MARCO DE BLOQUE	m2	77.80	0.00	24.74	24.74	24.74	42.16	
28.02-	ARMADO Y COLOCACION DE MARCO DE BLOQUE	m2							
CANTIDADES									
No. DE PARTIDA	DESCRIPCION DEL CONCEPTO	UNIDAD	EN CONTRATO	ACUMULADO ANTERIOR	ESTIMACION	ACUMULADO TOTAL	BALDO		
EN-	RELLENO Y COMPACTACION PRODUCTO DE LA ESCAY	m3	0.00	0.00	168.42	168.42	-168.42		
EX-	ARMADO Y COLOCACION DE RELLENO CON MATE	m3	0.00	0.00	13.24	13.24	-13.24		
EX-	MURO DE BLOQUE DE ENVAJE DE 20 CMS	m2	0.00	0.00	8.81	8.81	-8.81		
EX-	CHARRA PARA TRASE DE 80 X 28 EN ESTRUCTURA	m2	0.00	0.00	141.72	141.72	-141.72		
EX-	ACERO PARA TRASE DE 80 X 28 EN ESTRUCTURA	m2	0.00	0.00	223.54	223.54	-223.54		
EX-	CONCRETO PARA TRASE DE 80 X 28 EN ESTRUCTURA	m2	0.00	0.00	2.38	2.38	-2.38		

**ZAPATAS AISLADAS, PEDESTALES, VIGA DE
CIMENTACIÓN, FIRME, COLUMNAS LOSA Y
MURROS DE BLOCK**

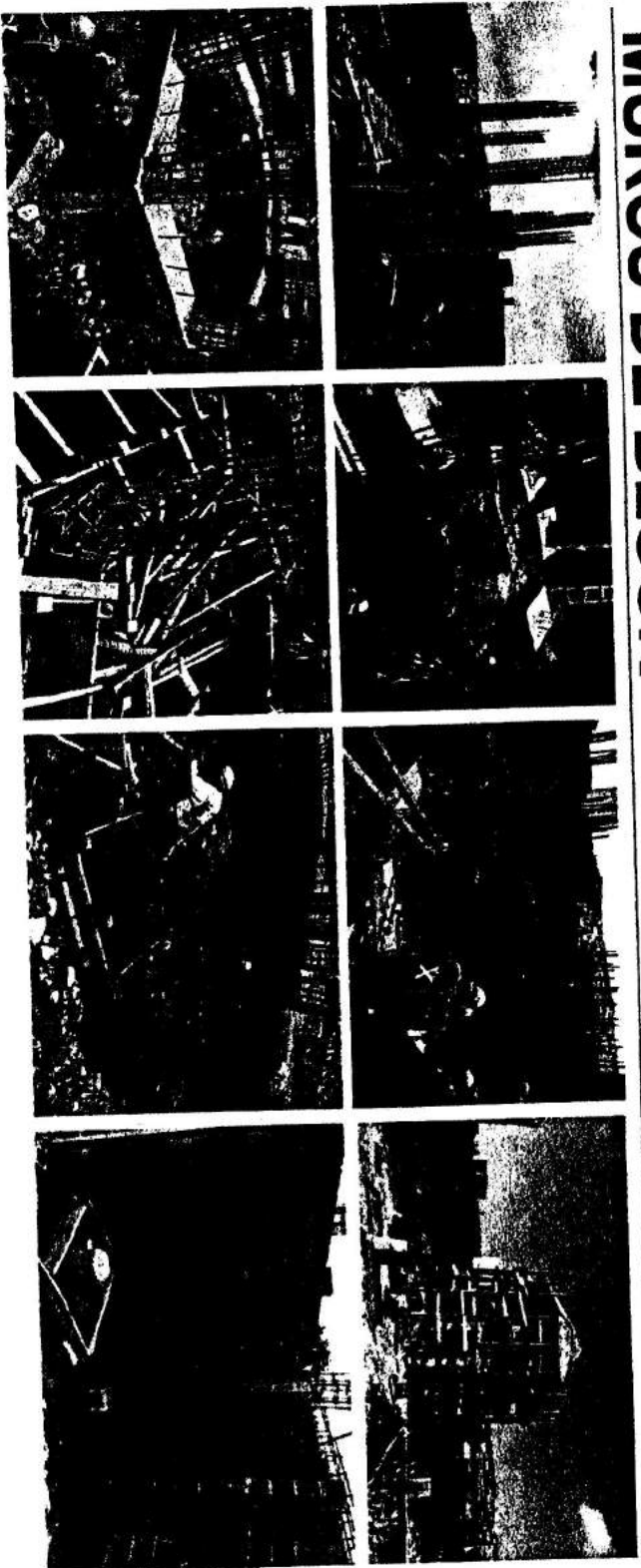

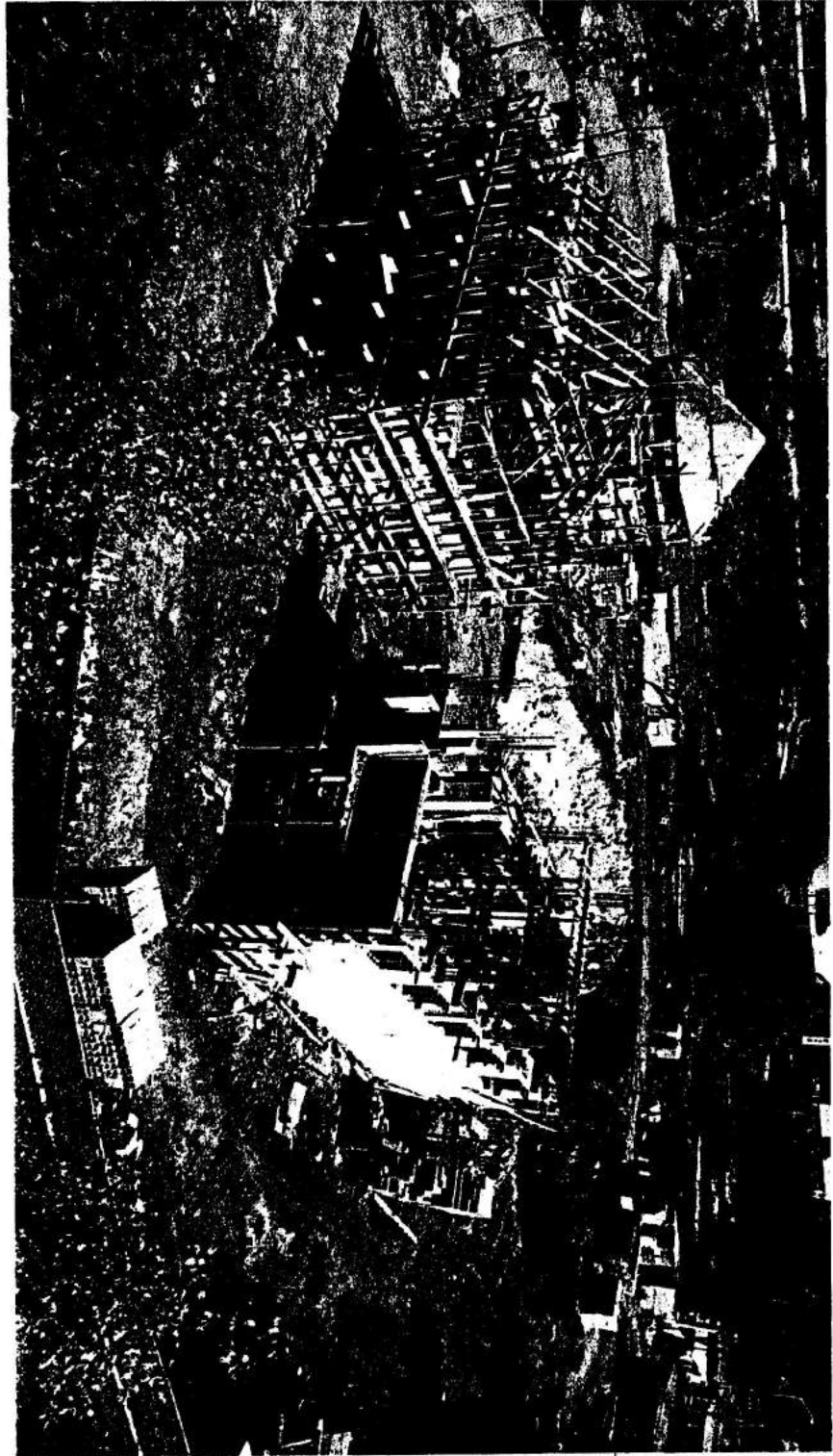
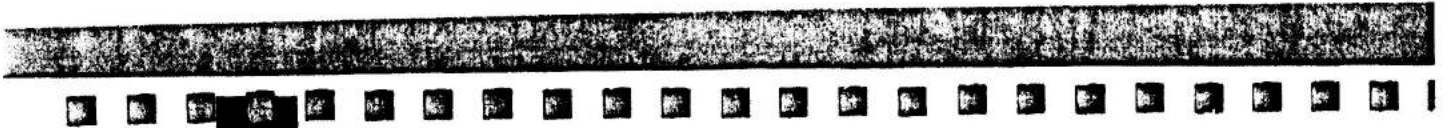



MUSEO DE PALEONTOLOGÍA

AVANCE ECONÓMICO

AVANCE FÍSICO

Avance 17 Octubre-15 Noviembre

CLAVE	CONCEPTO	CANTIDAD
	PRELIMINARES	
TR-N	Trazo y nivelación del terreno para ocupamiento de estructura estableciendo ejes y referencias fijas.	1,094.31
	ZAPATA DE FUNDACION	
AF-03	Aline de fondo excavaciones, incluye: mano de obra, herramientas, equipo.	225.29
ANT-04	Suministro y colocación de hormigón para el armado de zapatas.	225.29
PLA-05	Suministro y colado de planilla de concreto $f_c=100 \text{ kg/cm}^2$, agitado máximo $\frac{1}{2}$ hecho en obra.	225.29
CIM-06	Grupos de cimentación en concreto armado.	147.77
AC-04	Acero refuerzo en cimentación del no 3 al 8 de $f_y=4200 \text{ kg/cm}^2$, incluye estiba, habilitado, armado, sillas, descalcifre, mermas.	301.50
AC-RF-1	Acero de refuerzo en cimentación del no 9 al 10 de $f_y=4200 \text{ kg/cm}^2$, incluye estiba, habilitado, armado, sillas, descalcifre, mermas.	1,576.07
AC-6	Acero de refuerzo en cimentación del no. 3 al 8, de $f_y=4200 \text{ kg/cm}^2$ incluye estiba, habilitado, armado, sillas, descalcifre, mermas.	6,982.50
CON PMS	Suministro y colocación de concreto para el armado de zapatas, incluye: mano de obra, herramientas, equipo, sillas, descalcifre, mermas.	137.36

Avance 17 Octubre-15 Noviembre

CLASE	CONCEPTO	CANTIDAD
	ZAPATA CONCRETO	
AF-03	Afina de fondo excavaciones, incluye: mano de obra, herramienta, equipo.	39.02
ANT-04	Suministro y colado de plantas de concreto (C=100 kg/cm ² , agregado máximo 1/2" hecho en obra.	39.02
PLA-05	Carrete de concreto en cimentación de planta de concreto.	74.34
AC-03	Acero refuerzo en cimentación del no 3 al 8 de fy=4200 kg/cm ² , incluye: eslabes, habilitado, armado, sifozas, descargadores, mermas.	824.10
CON-03	Acero de refuerzo en cimentación del no 3 al 8 fy=4200 kg/cm ² .	620.06

TRAZO Y NIVELACIÓN

Cantidad: 1094.31 m²

Trazo y nivelación del terreno para desplante de estructura estableciendo ejes y referencias fijas.

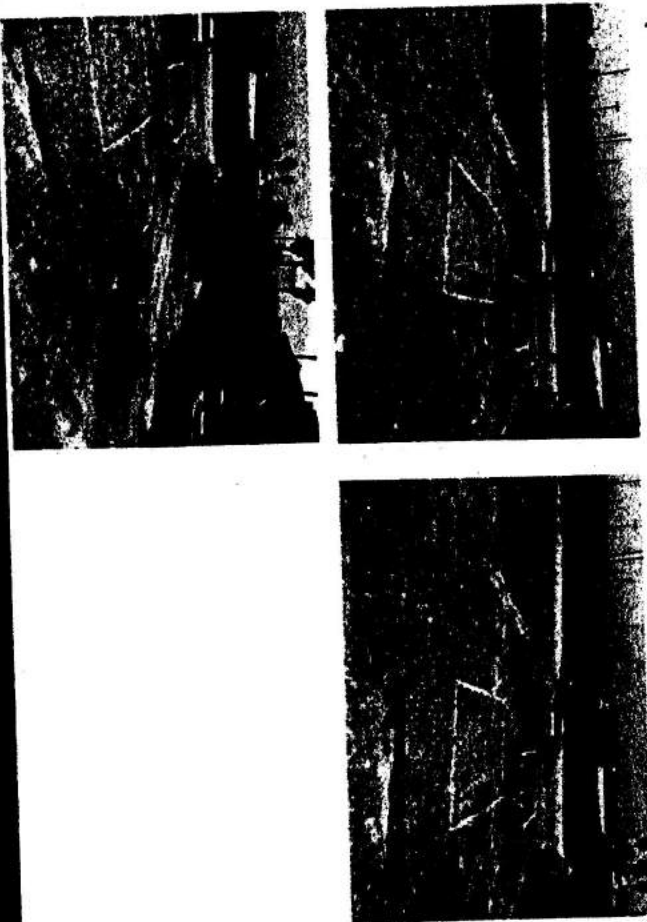
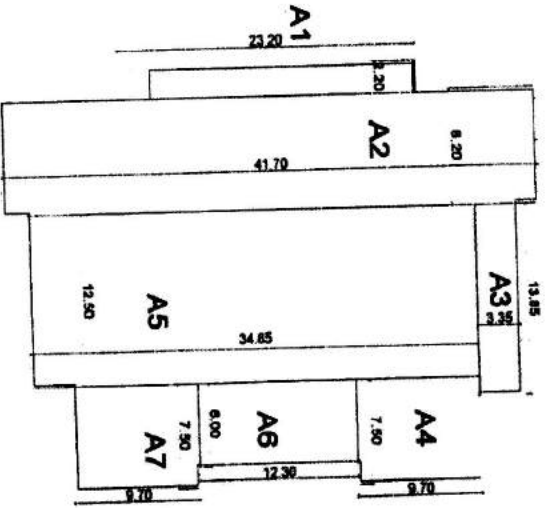

AFINE EXCAVACIONES

Cantidad: 264.31 m²

Afíne de fonde excavaciones, incluye: mano de obra, herramienta, equipo.

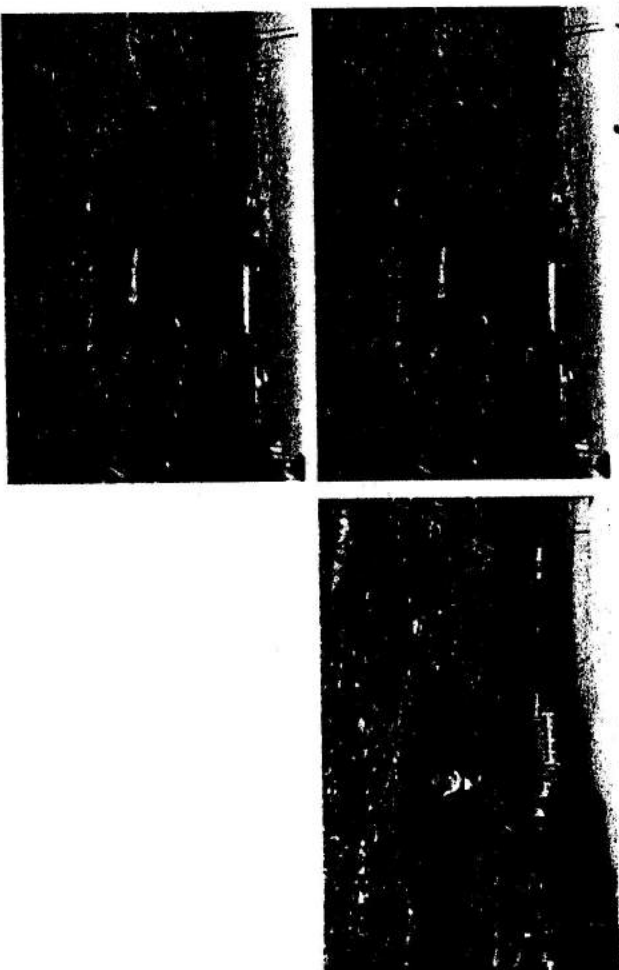
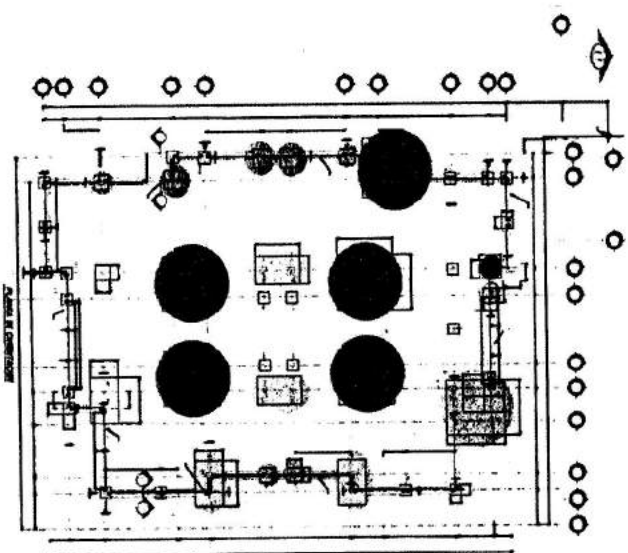

ANTI-TERMITA

Cantidad: 264.31 m²

Suministro y aplicación de tratamiento anti termita a base de clorpirifos con una concentración de 2 lts.

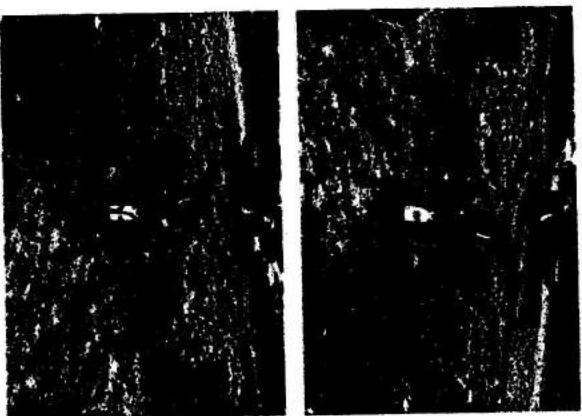
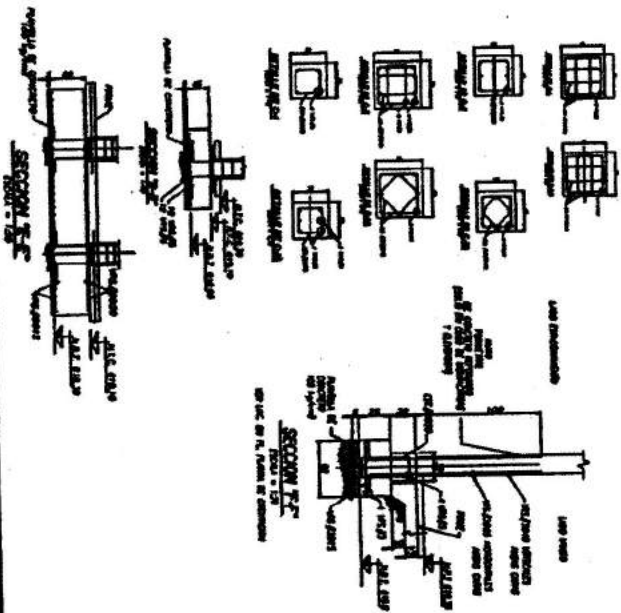
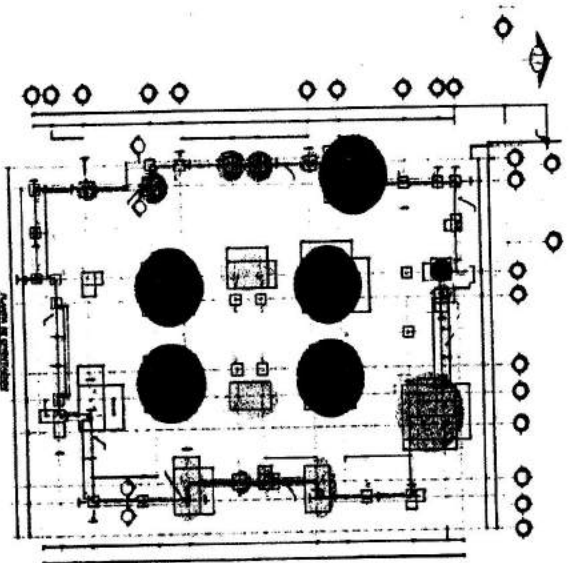

PLANTILLA

Cantidad: 264.31 m²

Suministro y colado de plantilla de concreto $f_c=100 \text{ kg/cm}^2$, agregado máximo $\frac{3}{4}$ "
hecho en obra.

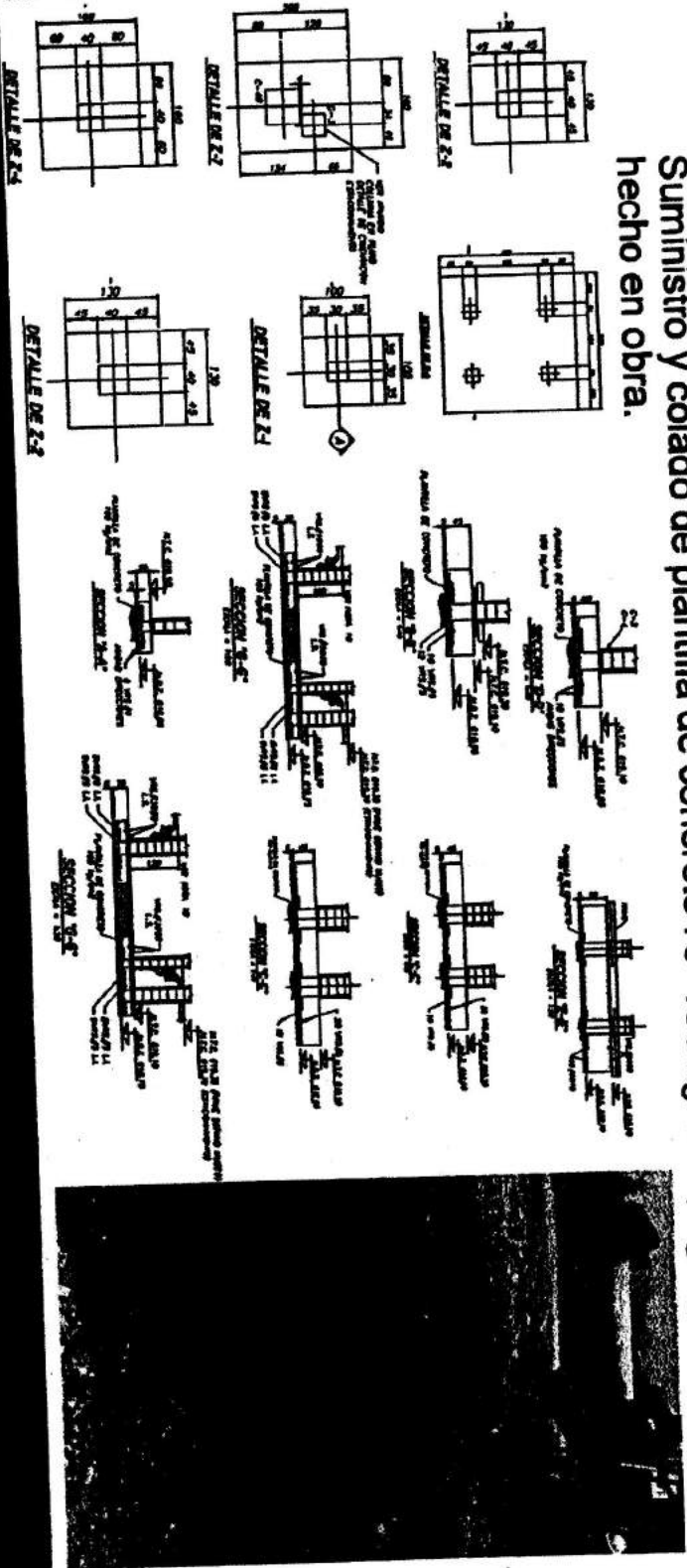

CIMBRA

Cantidad: 222.11

Cimbra de contacto en cimentación acabado común, alineamiento y plomeado materal, mano de obra, cimbrado, descimbrado.

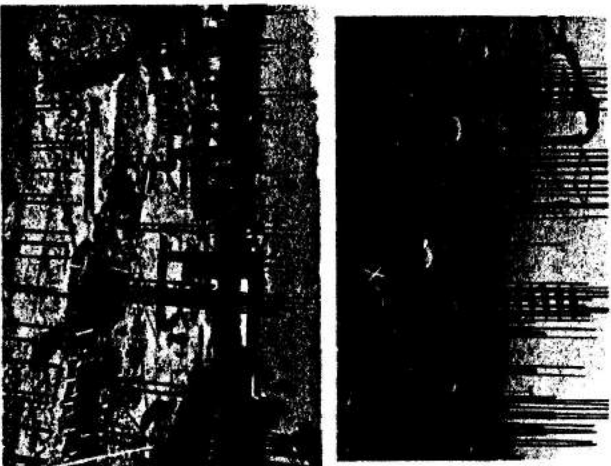
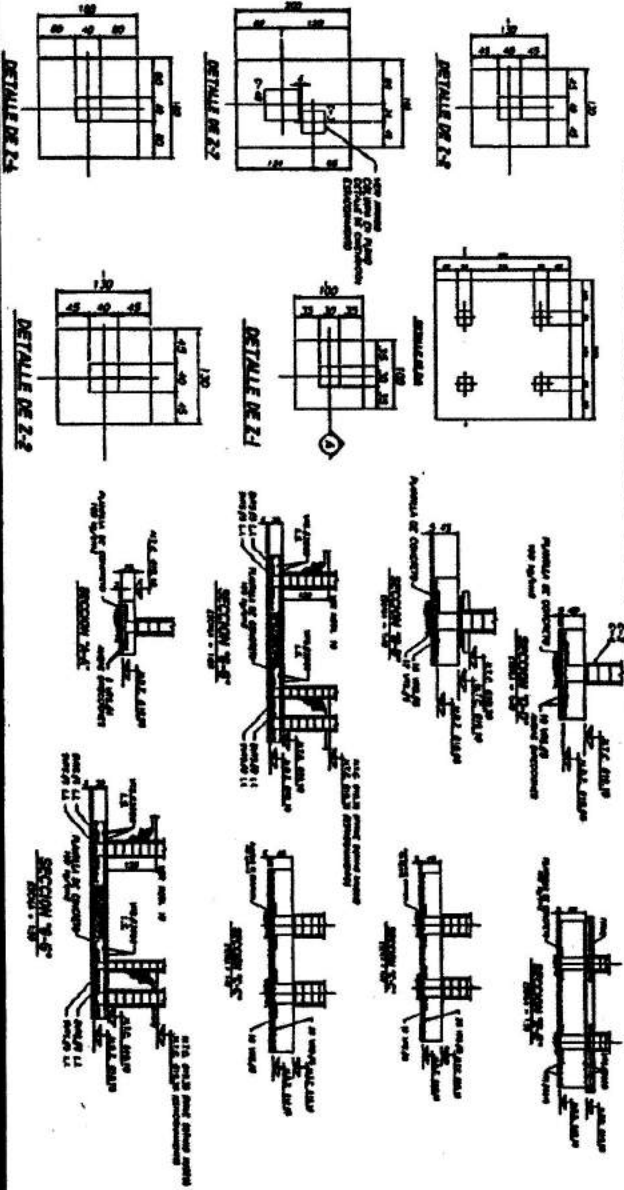

CIMBRA ACABADO APARENTE

Cantidad: 302.67

Cimbra de contacto en cimentación acabado común, alineamiento y plomeado material, mano de obra, cimbrado, descimbrado.

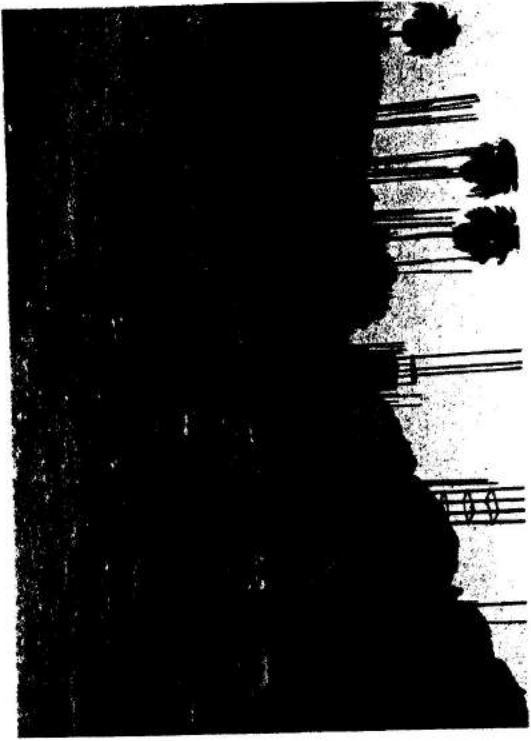
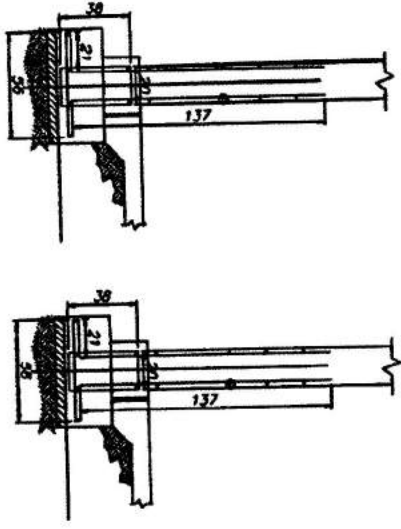

CONCRETO

CANTIDAD 186.18 m³

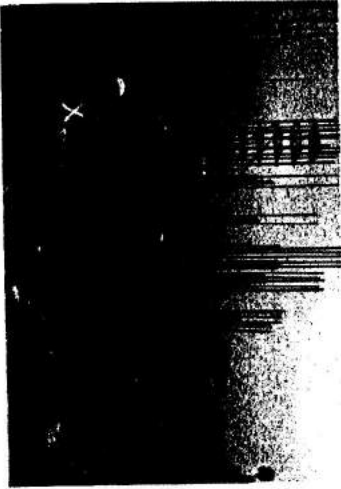
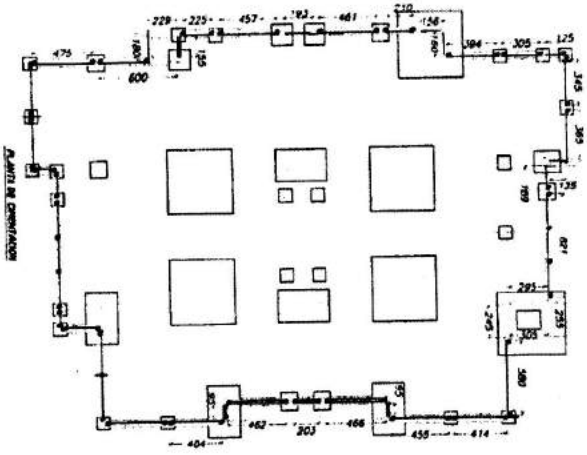

ESTACIONAMIENTO LADO SUR

AVANCE FÍSICO

AVANCE FINANCIERO

CLAVE	CONCEPTO	CANTIDAD ACUMULADA A ANTERIOR	CANTIDAD ACUMULADA ACTUAL	CANTIDAD PRESUPUESTADA	CANTIDAD	UNIDAD	CANTIDAD
1.1.-	PRELIMINARES TRAZO Y NIVELACION TOPOGRAFICA DEL TERRENO, ESTABLECIMIENTO DE LOS DE REFERENCIA Y BANCOS DE NIVEL, MEDIANTE APARATOS TOPOGRAFICOS, INCLUYE: MANO DE OBRRA, HERRAMIENTAS, CONSUMIBLES Y EQUIPO.	0.00	4,580.00	4,572.78	4,580.00	M2	22.78
2.1.-	MOVIMIENTO DE TIERRAS CORTE EN MATERIAL, EN TODO TIPO DE MATERIAL CON DENSIDAD EQUIVADA CON MARTILLO HERALDO, INCLUYE: ACABADOS, REMOCION DE MATERIAL, EQUIPO, HERRAMIENTA Y MANO DE OBRRA.	0.00	7,382.33	8,880.00	7,382.33	M3	1,497.87
2.2.-	CARGA Y ACABADO DE MATERIAL, PRODUCTO DE LOS CORTE POR MEDIOS MECANICOS, AL LUGAR QUE DESIGNE EL CONTRATISTA, PREVA AUTOMOCION DEL SUPERVISOR, INCLUYE: CLOTAS DE PELE Y REGALLOS EN BANCO DE RECEPCION DE MATERIALES, EQUIPO, HERRAMIENTA Y MANO DE OBRRA. (VOLUMEN MEDIO EN C.M.A. 1)	0.00	7,382.33	8,880.00	7,382.33	M3	1,497.87

Nº DE PARTIDA	DESCRIPCION DEL CONCEPTO	UNIDAD	CANTIDADES			
			EN CONTRATO	ACUMULADO ANTERIOR	ESTA ESTIMACION	ACUMULADO O TOTAL
11-	PRELIMINARES TRAZO Y NIVELACION TOPOGRAFICA DEL TERRENO, ESTABLECIMIENTO DE REFERENCIA Y BANCOS DE NIVEL, MEDIANTE APARATOS TOPOGRAFICOS, INCLUYE MANO DE OBRERA, HERRAMIENTAS CONSUMIBLES Y EQUIPO.	M2	4,572.78	4680.00	22.78	4672.78
21-	MOVIMIENTO DE TIERRAS CORTE EN MATERIAL EN TODO TIPO DE MATERIAL, CON EXCAVADORA EQUIPADA CON MARTILLO HIDRAULICO, INCLUYE Y ACABADOS, REMOCION DE MATERIAL, EQUIPO, HERRAMIENTA Y MANO DE OBRERA.	M3	8,050.00	7982.33	1,167.67	8050.00
22-	CARGA Y ACABADO DE MATERIAL PRODUCTO DE LOS CORTES POR MEDIOS MECANICOS A LUJAN QUE DESGASTE EL CONTRATISTA, PREVIA AUTORIZACION DEL SUPERVISOR, INCLUYE: CLOTAS DE PEQUEÑO Y REGULAS EN BANCO DE RECEPCION DE MATERIALES, EQUIPO, HERRAMIENTA Y MANO DE OBRERA (VOLUMEN MEDIO EN C.A.M.).	M3	8,050.00	7982.33	1,167.67	8050.00

Nº DE PARTIDA	DESCRIPCION DEL CONCEPTO	UNIDAD	CANTIDADES			
			EN CONTRATO	ACUMULADO ANTERIOR	ESTA ESTIMACION	ACUMULADO O TOTAL
11-	PRELIMINARES TRAZO Y NIVELACION TOPOGRAFICA DEL TERRENO, ESTABLECIENDO ELES DE REFERENCIA Y BANDOS DE NIVELACION, MEDIANTE APARATOS TOPOGRAFICOS, INCLUYE: MANDO DE OBRAS, HERRAMIENTAS CONSUMIBLES Y EQUIPO.	M2	4,572.76	4,572.76	59.57	4,632.33
21-	MOVIMIENTO DE TIERRAS CORTE EN MATERIAL EN TODO TIPO DE MATERIAL, CON ESCANORA, EQUIPADA CON MANTILLO HORIZONTAL, INCLUYE: ACARREOS, REMOCION DE MATERIAL, EQUIPO, HERRAMIENTA Y MANDO DE OBRA.	M3	6,650.00	6,650.00	477.63	6,027.63
22-	CARGA Y ACARREO DE MATERIAL, PRODUCTO DE LOS CORTES POR MEDIOS MECANICOS AL LUGAR QUE DESIGNE EL CONTRATISTA, PREVIAMENTE AUTORIZACION DEL SUPERVISOR, INCLUYE: CUOTAS DE PEAJE Y REMOLQUE EN BANCO DE RECEPCION DE MATERIALES, EQUIPO, HERRAMIENTA Y MANDO DE OBRA (VOLUMEN MEDIDO EN CAMI).	M3	8,590.00	6,650.00	477.63	6,027.63

N° DE PARTIDA	DESCRIPCION DEL CONCEPTO	UNIDAD	CANTIDADES			
			EN CONTRATO	ACUMULADO ANTERIOR	ESTA ESTIMACION	ACUMULADO O TOTAL
24.-	MOVIMIENTO DE TIERRAS FORMACION DE TERRAPLEN CON MATERIAL DE BANCO Y COMPACTADO AL 95% PROCTOR, MEDIOS MECANICOS, INCLUIE CIMENTACION ZAPATAS AISLADAS	M3	482.26	482.26	180.00	662.21
31.-	EXCAVACION CON MATERIAL HIDRAULICO EN MATERIAL B HASTA 3.00 M DE PROFUNDIDAD, INCLUIE: ACARREOS, REDUCCION DE CARGA Y ACARREO DE MATERIAL PRODUCTO DE LOS CORTES POR MEDIOS MECANICOS AL LUGAR QUE DESIGNE EL CONTRATISTA, AFINE MANUAL DE TERRAJERIAS EN FONDOS DE EXCAVACION PARA ZAPATAS A CELO ABIERTO, INCLUIE: MAQU DE OBRA, HERRAMIENTA, PLANTILLA DE CONCRETO PREMEZCLADO PC, 180 KG/CM3, DE 10CM DE ESPESOR, ACABADO REBOVADO, INCLUIE: SUBASTRO DE CAMERA ACABADO COMAL INCLUIE: SUBASTRO DE MATERIAS, DESPERDICIOS, PASADORES, USOS, CORTES, DESACLUENTE, SUBASTRO Y COLOCACION DE ACERO DE REFUERZO EN CIMENTACIONES DE LOS DIMENSIONES INDICADOS, INCLUIE: CONCRETO PREMEZCLADO PC, 280 KG/CM3 EN CIMENTACION CON FLUIDIZANTE, TMA 180AL INCLUIE: MATERIAS CONSUMIBLES,	M3	243.00	243.00	187.80	399.80
32.-		M3	243.00	243.00	187.80	399.80
33.-		M2	337.80	337.80	194.50	442.00
34.-		M2	337.80	337.80	194.50	442.00
35.-		M2	270.00	270.00	88.00	398.00
36.-		KG	8,164.00	8,164.00	2,428.87	10,682.87
37.-		M3	172.80	172.80	48.26	221.00

N° DE PARTIDA	DESCRIPCION DEL CONCEPTO	UNIDAD	CANTIDADES			
			EN CONTRATO	ACUMULADO ANTERIOR	ESTA ESTIMACION	ACUMULADO O TOTAL
31.-	PRELIMINARES CIMENTACION ZAPATAS AISLADAS EJECUCION CON MARTILLO HIDRAULICO EN MATERIAL B HASTA 1.00 M. DE PROFUNDIDAD. INCLUIVE: ACABADOS, REMISION DE CARGA Y ACEROS DE MATERIAL PRODUCTO DE LOS CORTES POR MEDIO MECANICOS AL LUGAR QUE DESGASE EL CONTRATISTA, AFINE MANUAL DE TERMINACIONES EN FONDOS DE EXCAVACION PARA ZAPATAS ACERO ABIERTO. INCLUIVE: MANO DE OBRA, HERRAMIENTA, PLANTILLA DE CONCRETO PREMEZCLADO PG: 100 KG/CM. DE 10 CM DE ESPESOR, ACABADO REBOZADO. INCLUIVE: SUMINISTRO DE CABLEA ACABADO COMAN. INCLUIVE: SUMINISTRO DE MATERIALES, DESPERDICIOS, PASADONES, USOS, CORTES, DESMOLDANTE, SUMINISTRO Y COLOCACION DE AGERO DE REFUEZO EN CIMENTACIONES DE LOS DIAMETROS INDICADOS. INCLUIVE: CONCRETO PREMEZCLADO PG: 200 KG/CM EN CIMENTACION CON FLUIDZANTE, TMA 198M INCLUIVE: MATERIALES CONSUMIBLES.	M2	242.00	562.30	242.14	824.04
32.-		M2	242.00	562.30	242.14	824.04
33.-		M2	337.50	442.30	75.00	517.00
34.-		M2	337.50	442.30	75.00	517.00
35.-		M2	270.00	592.30	60.00	412.00
36.-		KG	8154.00	10982.87	1,888.04	12478.01
37.-		M2	172.80	221.30	37.50	298.00

N° DE PARTIDA	DESCRIPCION DEL CONCEPTO	UNIDAD	CANTIDADES				BALDO
			EN CONTRATO	ACUMULADO ANTERIOR	ESTA ESTIMACION	ACUMULADO O TOTAL	
EX 1	EXTRA 1 LOSA CONSTRUCCION DE LOSA POSTERIORA DE 26 CM DE ESPESOR, DE CONCRETO FC- 250 KOCAL, ARMADA CON ACERO DE REFUERZO PT- 420 KOCAL, ACERO DE PRESFUERZO, CARMAS COMAR, CASTERONES O ALTERNANTE, MOLDE INTERMEDIOS, CARMAS Y DERIVADA, ANCLAJE, COLADO, CLAVADO, EQUIPO, HERRAMIENTA Y MANO DE OBRAS NECESARIA, MOTOS, PONTON, SUBASTRO DE INTERMEDIOS SE ESTIMA EL 80% DE LA LOSA DEL BOTAFORD 2	ME	0.00	0.00	2.423.25	2.423.25	-2.423.25

TRAZO, NIVELACIÓN Y EXCAVACIÓN

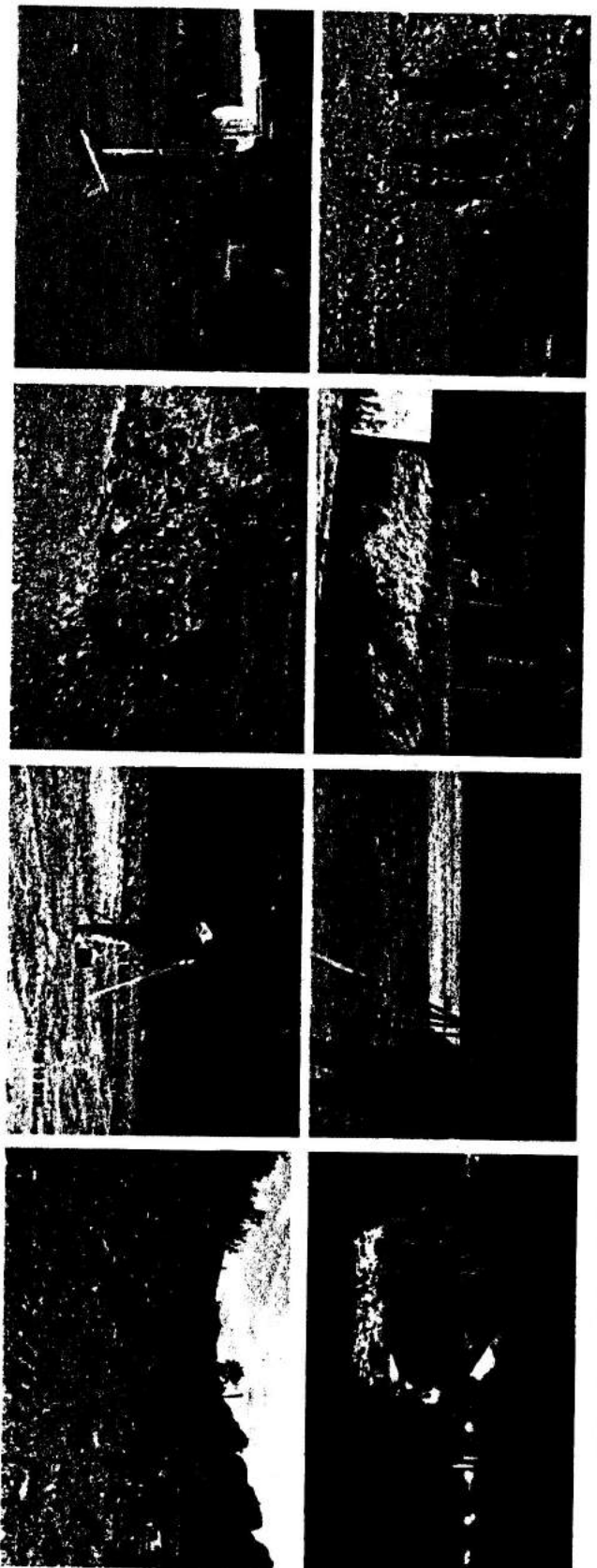

**ZAPATAS AISLADAS, ZAPATA
CORRIDA, MURROS DE CONTENCIÓN.**



COLUMNAS, FIRME, LOSA

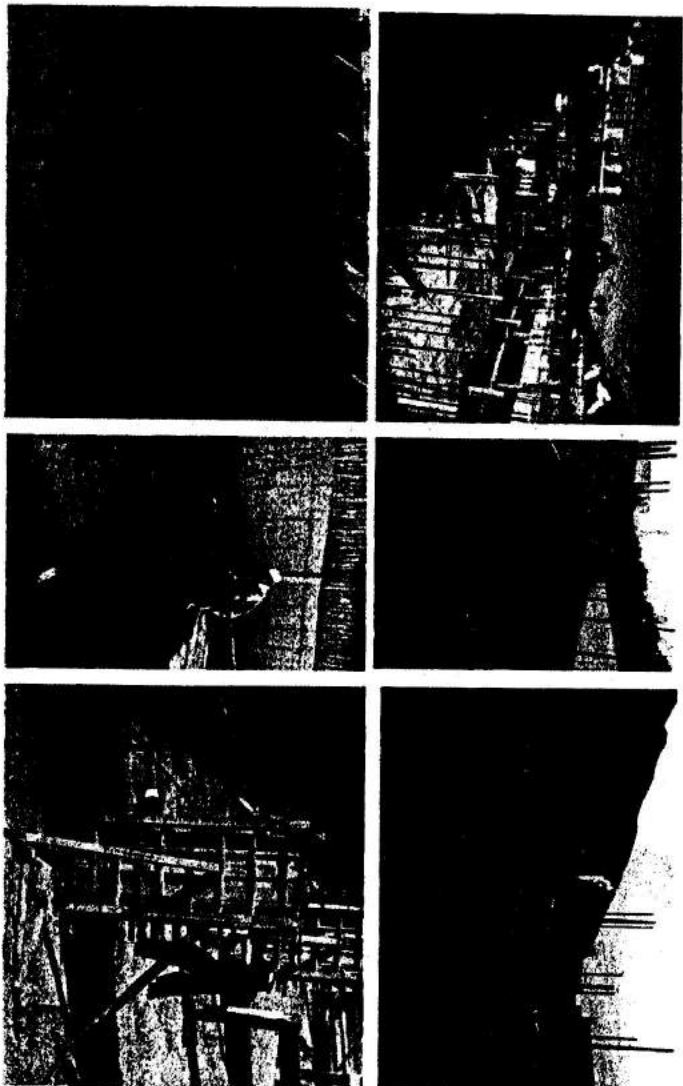

ESTACIONAMIENTO LADO NORTE

AVANCE FÍSICO

AVANCE FINANCIERO

04 OCTUBRE - 11 OCTUBRE

No. DE PARTIDA	DESCRIPCION DEL CONCEPTO	UNIDAD	CANTIDADES				BALDO
			EN CONTRATO	ACUMULADO ANTERIOR	ESTA ESTIMACION	ACUMULADO TOTAL	
1.12	DESOLACION DE ESTRUCTURAS DE CONCRETO REFORZADO, INCLUIE CARGA Y RETIRO DE MATERIAL A CORTE EN MATERIAL EN TODO TIPO DE MATERIAL, A EXCAVACION EQUIPADA CON MATERIAL HOMOLOGO, CARGA Y ACARREO DE MATERIAL PRODUCTO DE LOS CORTEES POR MENOS REFORZADO AL LIBRE QUE	M3	100.00	0.00	100.00	100.00	0.00
2.1		M3	9,987.50	0.00	7,241.25	7,241.25	1,946.15
2.2		M3	5,987.50	0.00	7,241.25	7,241.25	1,946.15
DESCRIPCION DEL CONCEPTO		UNIDAD	CANTIDADES				BALDO
1.12	DESOLACION DE ESTRUCTURAS DE CONCRETO REFORZADO INCLUIE CARGA Y RETIRO DE MATERIAL A	M3	EN CONTRATO	ACUMULADO ANTERIOR	ESTA ESTIMACION	ACUMULADO TOTAL	
			100.00	00.00	10.79	110.79	

12 OCTUBRE-10 NOVIEMBRE

No. DE PARTIDA	DESCRIPCION DEL CONCRETO	UNIDAD	CANTIDADES					BALDO
			EN CONTRATO	ACTUALIZADO ANTERIOR	ESTA ESTIMACION	ACTUALIZADO TOTAL		
21	CORTE EN MATERIAL EN TODO TIPO DE MATERIAL CON ESCANDORA EQUIPADA CON MANTILLO HIDRAULICO, CARGA Y ACABADO DE MATERIAL, PRODUCTO DE LOS CORTEJ POR MEJORES MECANOS A LUJAN QUE	M3	8,987.80	8,987.80	47.83	9,035.63		
22	FORMACION DE TERRAPLEN CON MATERIAL DE BANDO Y COMPACTADO A 8% PROCTOR MEJORES MECANOS.	M3	482.28	482.28	47.83	9,083.43		
23	ESCALACION CON MANTILLO HIDRAULICO EN MATERIAL III HASTA 3.00 M. DE PROFUNDIDAD. INCLUDE: CARGA Y ACABADO DE MATERIAL, PRODUCTO DE LOS CORTEJ POR MEJORES MECANOS A LUJAN QUE	M3	243.00	243.00	108.79	902.07		
24	APNE MANUAL DE TERRACERIAS EN FONDOS DE ESCALACION PARA ZAPATA A CIELO ABIERTO.	M2	337.50	337.50	321.72	659.22		
25	PLANTILLA DE CONCRETO PREMEZCLADO FC: 180 HIGRE DE 10 CM DE ESPESOR, ADVANZO REFORZADO	M2	337.50	337.50	86.86	424.36		
26	CARGA ACABADO CON UN. INCLUDE: SUMISTRO DE MATERIAL, DESPERDICIO, PASADONES, LUJAN, BARRIDO Y COLOCACION DE ACERO DE REFORZO EN CAMBACIONES DE LOS DIAMETROS INDICADOS.	M3	8,164.00	8,164.00	1,861.07	10,025.07		
27	CONCRETO PREMEZCLADO FC: 280 HIGRE EN CAMBACIONES DE LOS DIAMETROS INDICADOS.	M3	172.80	172.80	36.06	208.86		
28	RELLENO Y COMPACTACION EN CAPAS NO MAYORES DE 20 CM AL 8% PROCTOR CON MATERIAL, PRODUCTO DE TRATAMIENTO PREVIENDO MATERIA CON GRANUJETA MENOR DE 5 MM EN CANAS ESPALDADA CON GRANUJETA	M3	70.50	70.50	88.14	158.64		
49		M2	246.89	246.89	242.15	489.04		

11 NOVIEMBRE-30 NOVIEMBRE

No. DE PARTIDA	DESCRIPCION DEL CONCEPTO	UNIDAD	CANTIDADES					SALDO
			EN CONTRATO	ACUMULADO ANTERIOR	ESTA ESTIMACION	ACUMULADO TOTAL		
7.1	ARMISTRO Y COLOCACION DE ACERO DE REFUERZO EN ALAROS DE LOS DIAMETROS INDICADOS. INCLUYE: CEMENTO ACABADO APARENTE EN MARCO DOS CANAL.	KG	39,879.00	0.00	7,266.47	7,266.47	28,014.13	
7.2	INCLUYE MATERIAL DE MANO DE OBRERA HERMANENTAS. CONCRETO PREMEZCLADO P.C. 280 KG/CMA. T.M.A. 19 MM. EN ALAROS, CON IMPERMEABILIZANTE INTERNAL.	M3	2,142.87	0.00	863.98	968.98	1,148.11	
7.3	ARMISTRO Y COLOCACION DE ACERO DE REFUERZO EN COLUMNAN DE LOS DIAMETROS INDICADOS.	KG	281.88	0.00	124.28	124.28	127.42	
8.1	CEMENTO ACABADO APARENTE EN COLUMNAN. INCLUYE MATERIAL DE MANO DE OBRERA HERMANENTAS. CONCRETO PREMEZCLADO P.C. 280 KG/CMA. T.M.A. 19 MM. EN COLUMNAN, CON IMPERMEABILIZANTE INTERNAL.	M3	8,720.00	0.00	8,118.84	8,118.84	800.18	
8.2	CEMENTO ACABADO APARENTE EN COLUMNAN. INCLUYE MATERIAL DE MANO DE OBRERA HERMANENTAS. CONCRETO PREMEZCLADO P.C. 280 KG/CMA. T.M.A. 19 MM. EN COLUMNAN, CON IMPERMEABILIZANTE INTERNAL.	M3	284.34	0.00	284.34	284.34	0.00	
8.3	DESCRIPCION DEL CONCEPTO	M3	32.40	0.00	32.40	32.40	0.00	
			CANTIDADES					
			EN CONTRATO	ACUMULADO ANTERIOR	ESTA ESTIMACION	ACUMULADO TOTAL	SALDO	
8.2	CEMENTO CON ACABADO APARENTE EN COLUMNAN. INCLUYE MATERIAL DE MANO DE OBRERA HERMANENTAS. CONCRETO PREMEZCLADO P.C. 280 KG/CMA. T.M.A. 19 MM. EN COLUMNAN, CON IMPERMEABILIZANTE INTERNAL.	M3	32.40	32.40	17.19	48.99	1.16	

01 DICIEMBRE-15 DICIEMBRE

No. DE PARTIDA	DESCRIPCION DEL CONCEPTO	UNIDAD	CANTIDADES				
			EN CONCEPTO	ACUMULADO ANTERIOR	ESTA ESTIMACION	ACUMULADO TOTAL	SALDO
61	TRATAMIENTO PREVENTIVO ANTIHERMITA CON GAVIANTA MANA DE 8 AÑOS EN CANAL EXTERIORS DE BASE DE CALDA TITULADA DE 19 CM DE ESPESOR COMPACTADA AL 98% PROCTER CON TRAYADO INVERNO	M2	3,098.85	0.00	1,461.75	1,461.75	2,062.30
62	SUMASTRO Y COLOCACION DE AGUERO DE REJERIZO EN FRASE DE LOS DIAMETROS INDICADOS, INCLUYE: REJERIZO 19 CM PERALTE CON CONCRETO FC: 289	M2	12,273.00	0.00	5,564.73	5,564.73	4,714.27
63	REJERIZO 19 CM PERALTE CONCRETO INCLUYE: JUNTA DE EXPANSION EN FRASE DE CONCRETO CON FERRON DE 13MM MANCA FERRON 0.8MM LR, SELLO	M2	3,898.85	0.00	1,468.80	1,468.80	2,098.85
64	JUNTA DE COHIBICION EN FRASE DE CONCRETO POR MEDIOS MECANICOS Y CORTE CON BORDO PROYECTADO	M2	1,020.00	0.00	190.14	190.14	29.88
65	JUNTA DE COHIBICION EN FRASE DE CONCRETO POR MEDIOS MECANICOS, PASAJUNA DE VANILLA LBA DE	M2	510.00	0.00	624.88	624.88	196.12
66	CONSTRUCCION DE DIAFRAMA EN COLUANA, INCLUYE: MATERIALES, MANO DE OBRERA, HERRAMIENTA,	PZA	90.00	0.00	147.24	147.24	382.78
78	IMPLEMENTACION DE MUDOS DE COHIBICION CON SISTEMA DELTA DINA, INCLUYE: MATERIALES, COMER,	M2	790.87	0.00	24.00	24.00	38.00
					820.30	820.30	160.07

**TRAZO, NIVELACIÓN, CORTE Y
EXCAVACIÓN, AFINE, RELLENO**

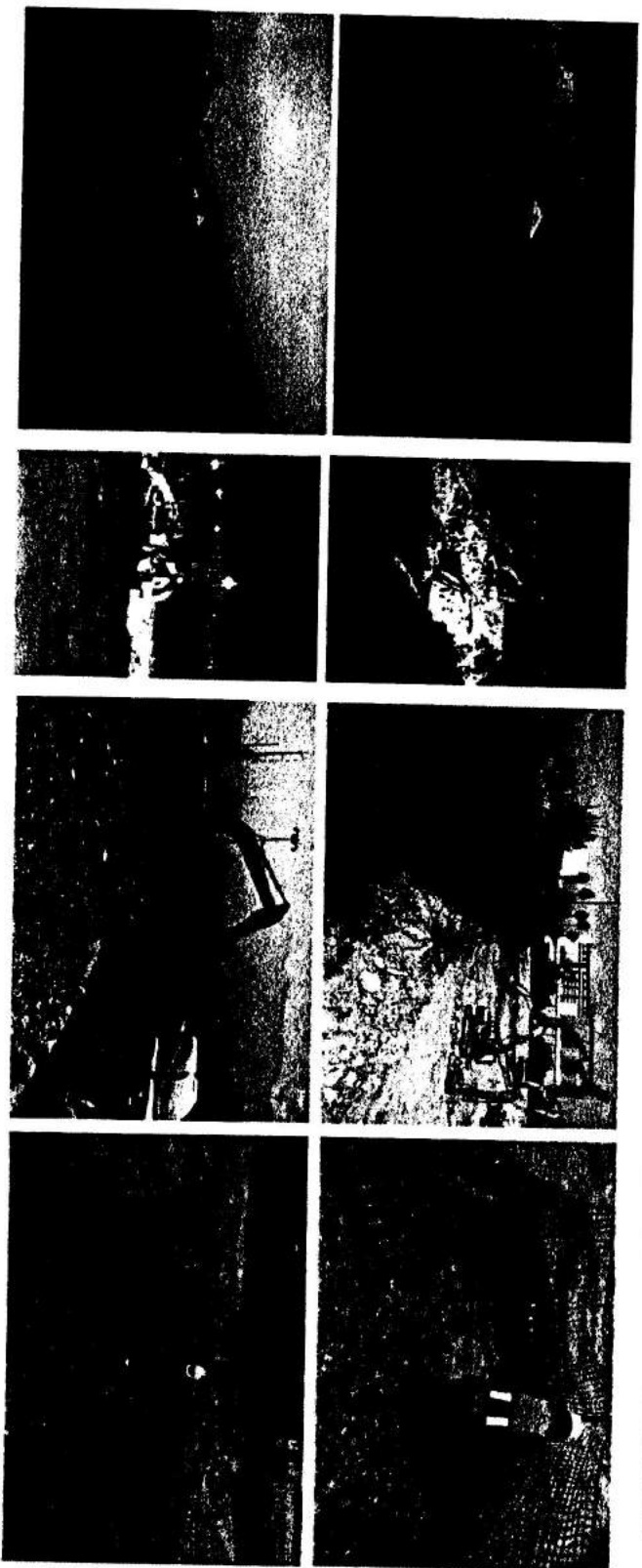

CIMENTACIÓN

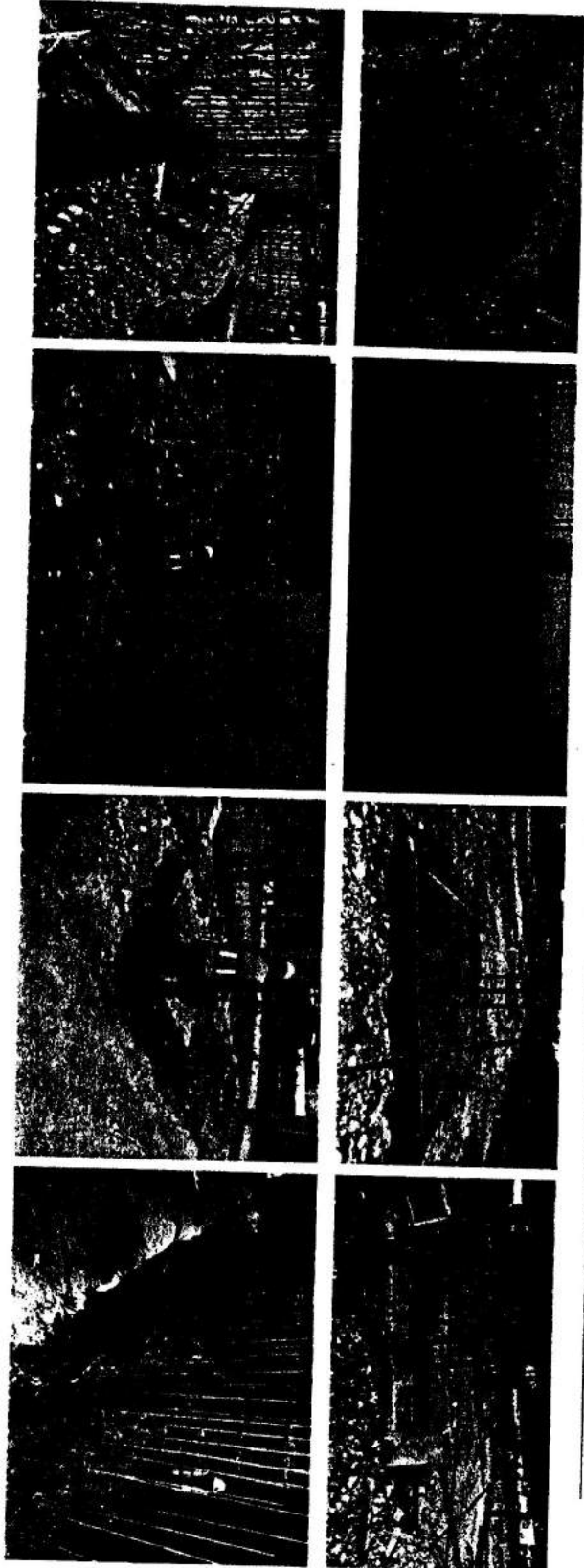

ESTRUCTURA

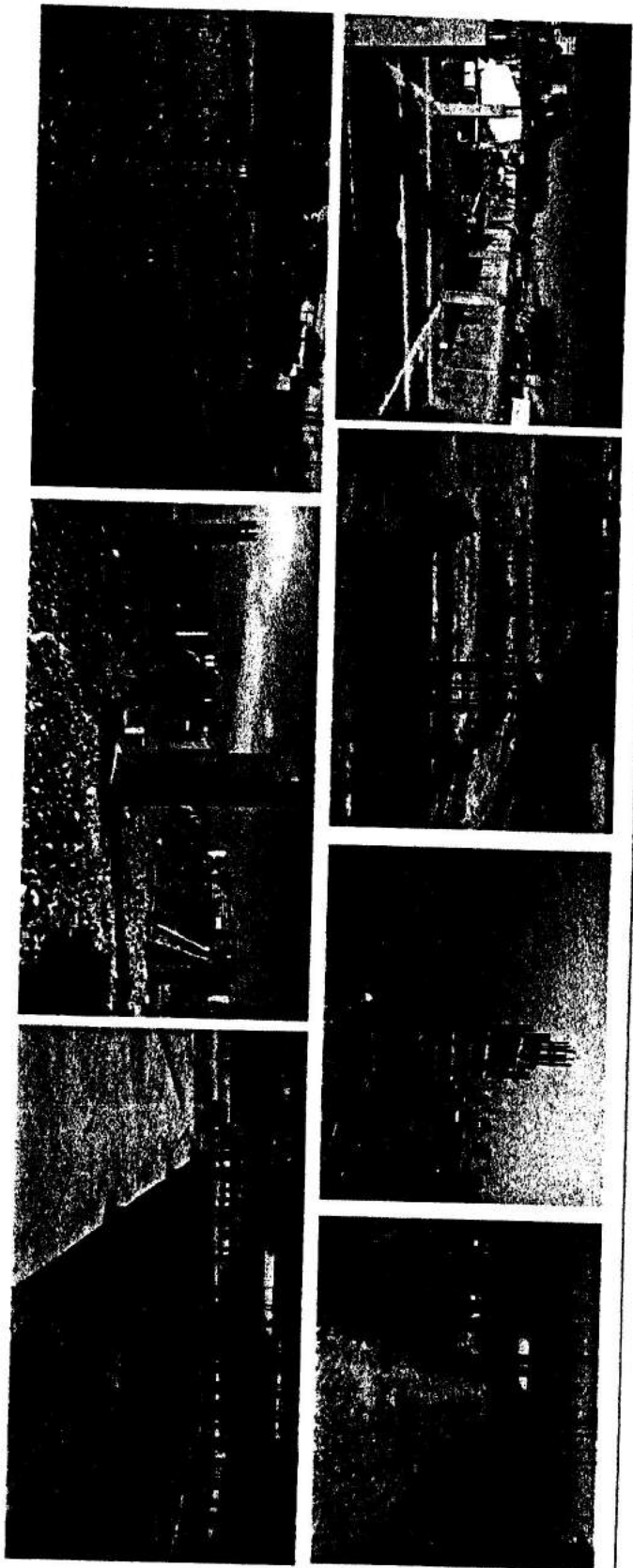

ESTRUCTURA

